



Grande Rota do Montado

Rede de Percursos Pedestres do Alentejo Central

1.º Encontro Nacional de Rotas e Infraestruturas Cicláveis
3 e 4 junho 2019 | Évora



Princípios/ Motivos

Ausência de estruturas (desta natureza)

A nível Nacional e a nível Europeu (ligações a outras rotas) eram praticamente inexistentes rotas pedestres no Alentejo Central



Contexto Territorial

7.400km²

170.000 habitantes

≅ 23 habitantes/km² (112,8 no Continente)

≅ 7% da pop. vive isolada

Espaço Rural de Baixa Densidade populacional



Naturais



Arquitetónicos



Paisagísticos

2013

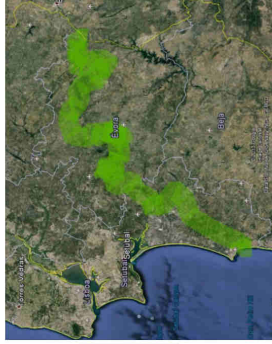

2015

Apresentação de propostas de traçados aos municípios, reuniões e reconhecimentos de campo

- A preparação da candidatura do Montado como Património da Humanidade, reconhecido pela UNESCO;
- A reiteração dos municípios na sua posição de integrar o projeto;
- A integração com outras ações/projetos em desenvolvimento;
- A forma de financiamento do projeto: ALENTEJO2020, através do Eixo Prioritário 8 - AMBIENTE E SUSTENTABILIDADE;

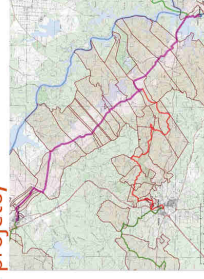
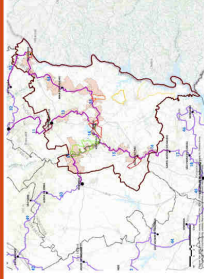

2015

Conceitos

- Interligar os 14 municípios do Alentejo Central;
- Destacar os locais de maior relevância histórica, cultural, natural e paisagística;
- Ligar e potenciar os percursos municipais existentes;
- Promover ligações com regiões vizinhas e projetos similares: ao Norte Alentejano, ao Litoral, ao Baixo Alentejo (considerando os antigos Caminhos de Santiago) e também a Espanha.

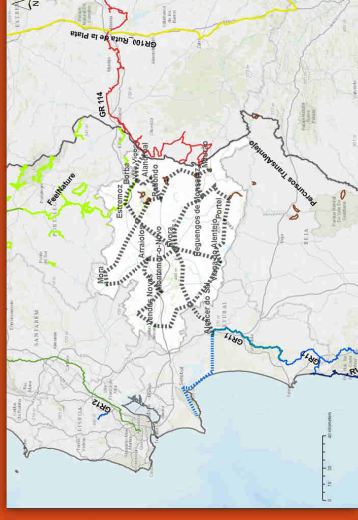

2016

Grande Rota do Montado

Equipa Técnica desenvolve o Estudo que confere maturidade à candidatura para ser submetida a Fundos Comunitários

- Mapeamento e reconhecimento dos traçados da rota;
- Definição do traçado com ligação entre sedes de concelho e demais localidades;
- Determinação dos pontos notáveis a assinalar em cada município;
- Identificação das povoações de início e de fim das etapas;
- Identificação de cadastro rústico – propriedades atravessadas;
- Perceção dos traçados em domínio público ou de utilização pública.



2017

- **Projeto Técnico de Execução** confere a maturidade ao projeto;
- Setembro - Entrega da candidatura à Autoridade de Gestão (1.ª versão)
- Acordo de Parceria (vinculação dos municípios à GRM)



2017

- PARECER às entidades competentes:
 1. Domínio Público Hídrico - Agência Portuguesa do Ambiente;
 2. Reserva Ecológica Nacional (REN) - Agência Portuguesa do Ambiente;
 3. Reserva Agrícola Nacional (RAN) - Direção Regional da Agricultura;
 4. Imóveis Classificados - Direção Regional da Cultura;
 5. Áreas Classificadas e Caça - Instituto da Conservação da Natureza e das Florestas;
- Infraestruturas de Portugal;
- Entidade Regional de Turismo Alentejo e Ribatejo;
- Federação de Campismo e Montanhismo de Portugal

Candidatura | Grande Rota do Montado



- Incluída no PDCT-Alentejo Central;
- Âmbito e conteúdos, a sua amplitude geográfica e a sua incidência, conferem a este projeto um elevado grau de alinhamento com as orientações definidas pelo PO Regional, Alentejo 2020;
- Ajusta-se com a Estratégia Alentejo 2020 – Turismo e com Plano Nacional para o Desenvolvimento do Turismo – Turismo 2020.

Grande Rota
do Montado

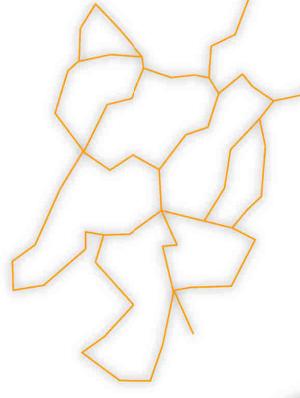

Rede de Caminhos

Objetivos

- Criar uma infraestrutura de lazer e desporto informal, para a prática do pedestrianismo e fruição do território
- Unir os municípios do AC, reforçando o associativismo municipal e cooperação interinstitucional
- Reforçar a identidade da região, e especificamente do “Montado”
- Convidar visitantes a percorrer a região, fruindo do seu património natural, paisagístico, histórico e cultural
- Promover a mobilidade suave e conetividade entre as localidades do Alentejo Central e territórios adjacentes

Expetati

vas

- **Melhoria da atratividades da região (turistas, visitantes e também amenidades urbanas e ambientais para fixação de residentes);**
- **Criação direta de oportunidades de negócio;**
- **Promoção e valorização e ativos naturais e histórico culturais;**
- **Envolvimento e participação concertada de diferentes entidades;**

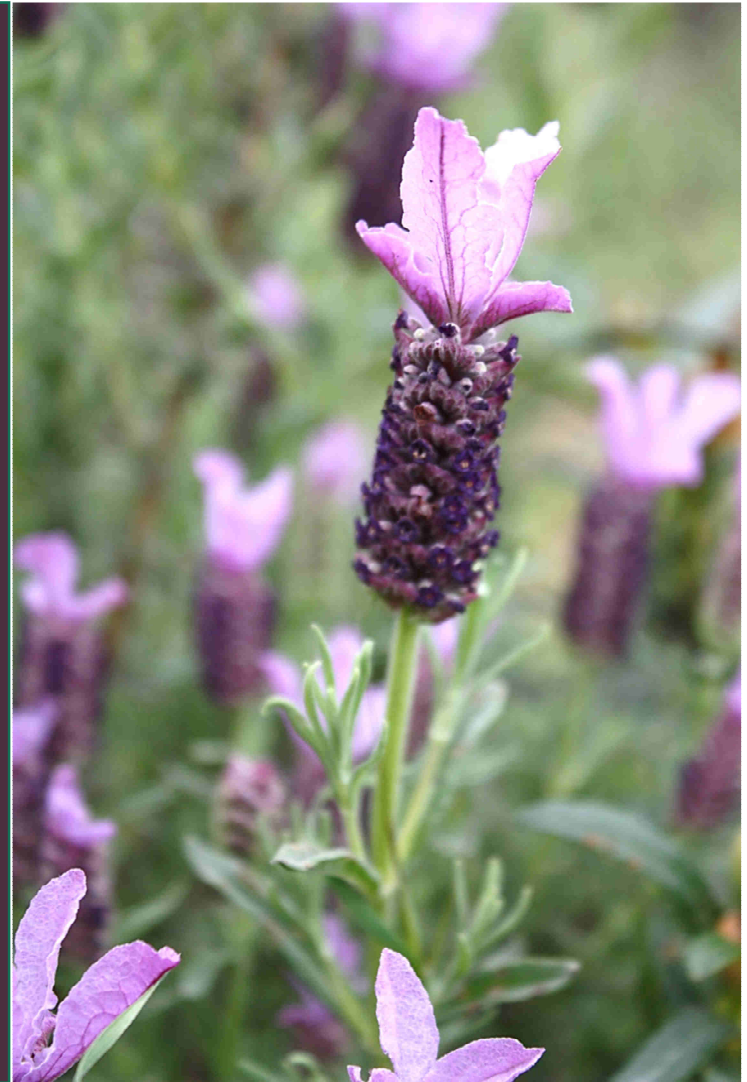

112
etap

1169,8
km

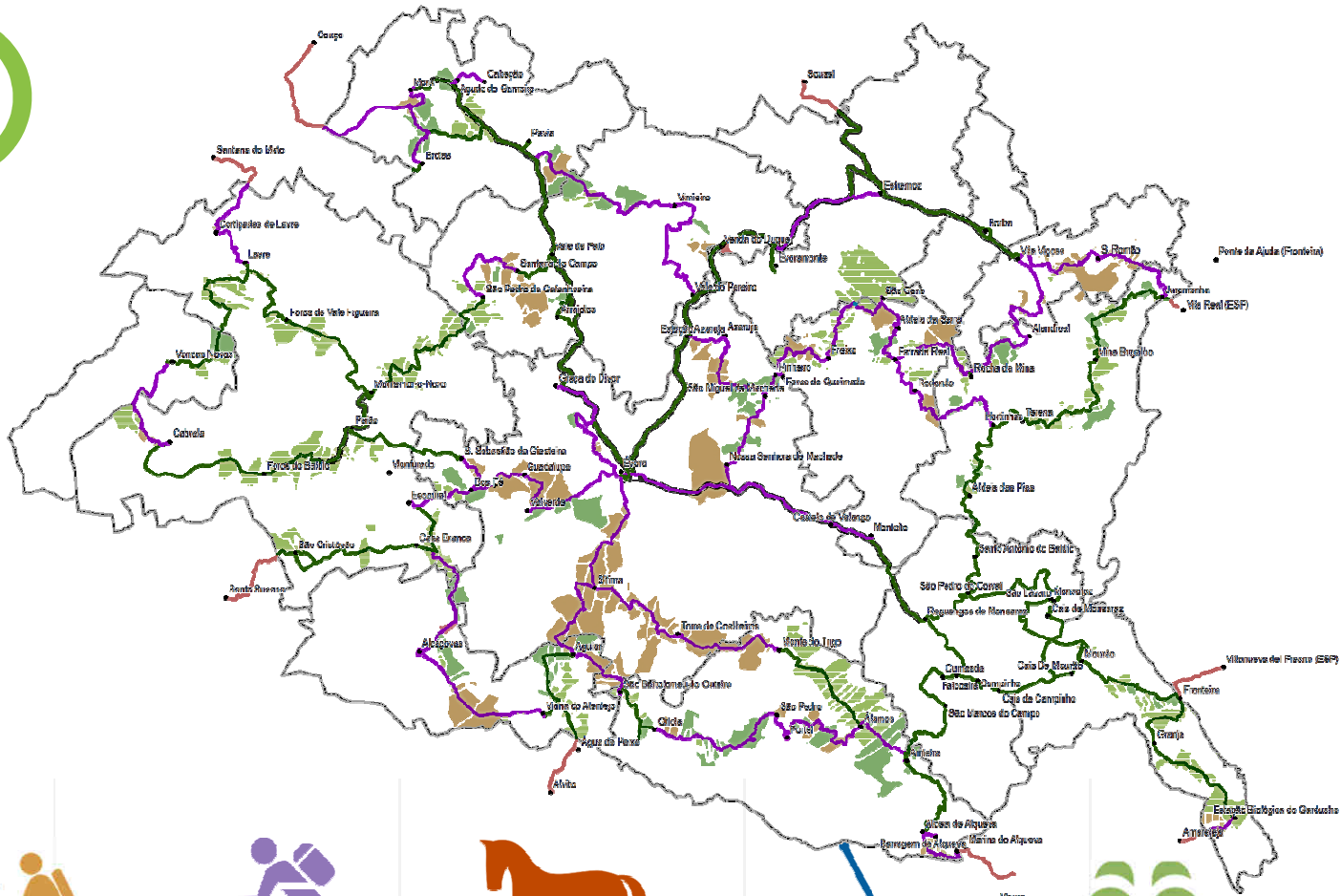

GRM

Incompleta

Completa

Localidades

Localidades

Linhas Férreas Desativadas

Ecopistas

cadastro rústico

Autoriza

Uso Livre

Falta

Não Autoriza

Falta (Ligações Exteriores)

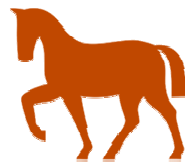

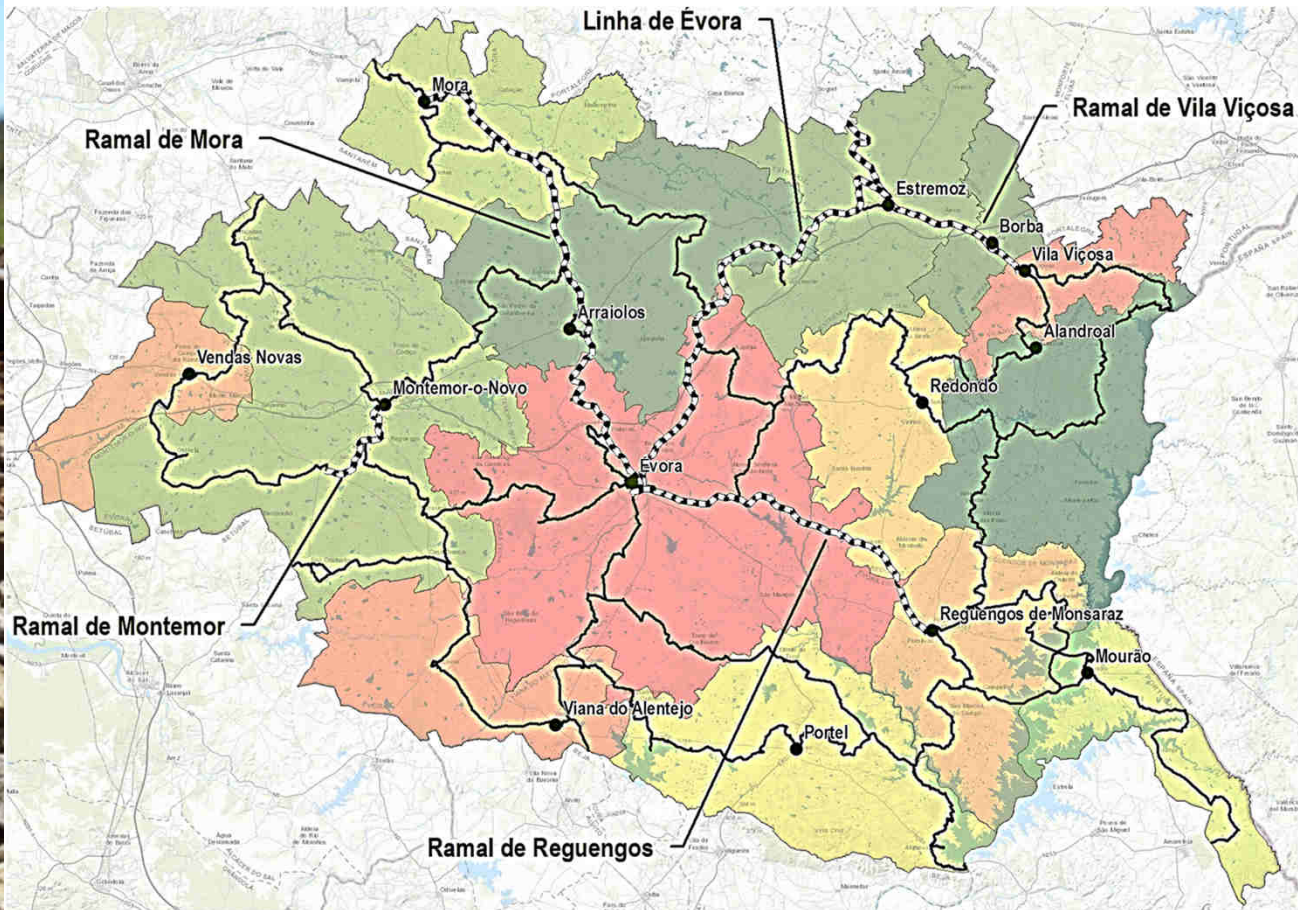

Grande Rota do Montado

Condicionantes (1)

- Os Pareceres das entidades públicas (APA, ARH, RAN, REN e DRC) foram considerados para efeitos de aprovação do projeto;
- Articulação entre diversos atores no território;
- Passagem em Propriedade Privada;
- Apenas depois de conseguidas todas as autorizações dos proprietários, é permitido avançar com as intervenções no terreno;
- Operação só será “encerrada” após Homologação pela FCMP;

Terreno

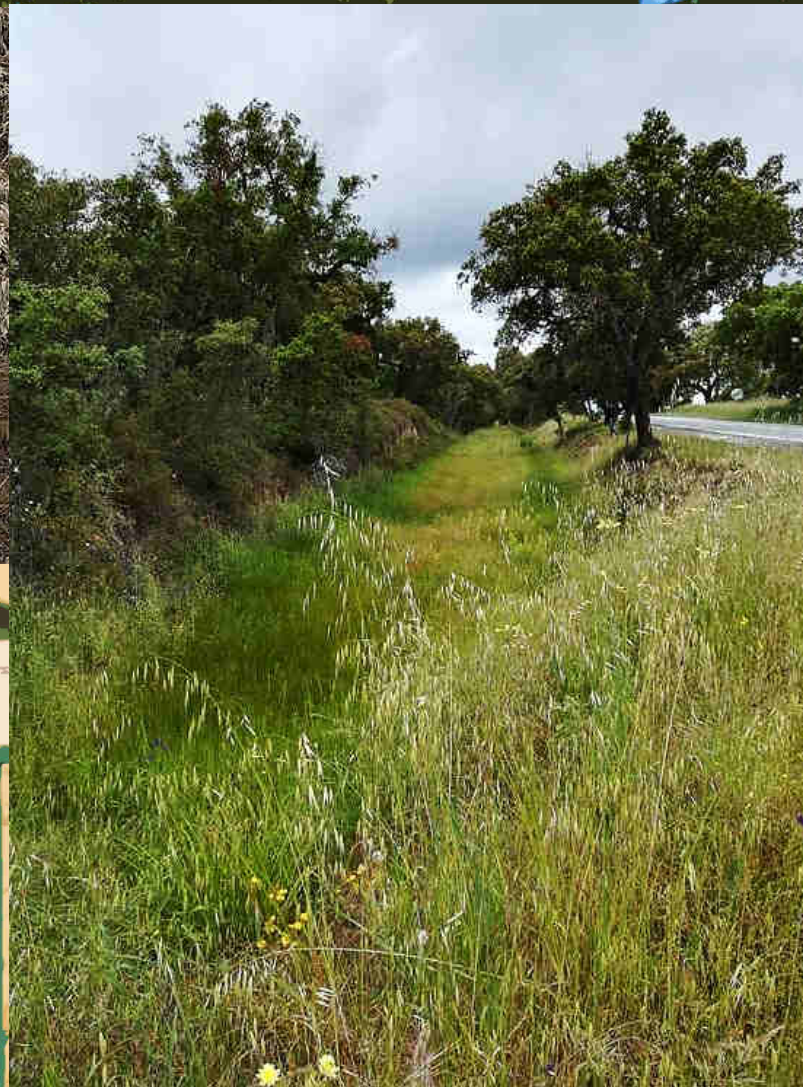
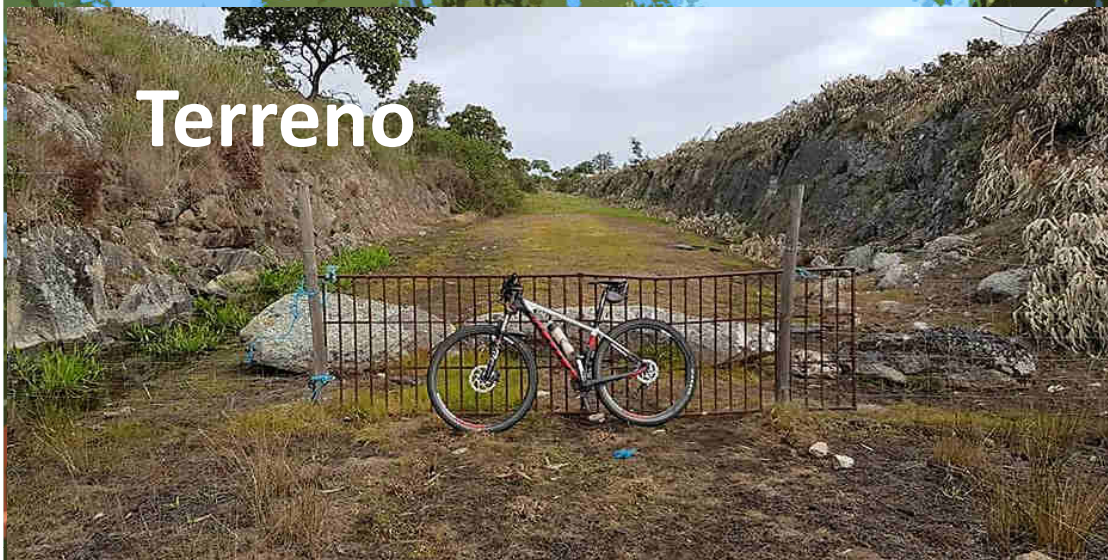

- ESTRUTURAS DEGRADADAS
- OCUPAÇÃO INDEVIDA
- “DESAPARECIMENTO” TOTAL DO CANAL



Terreno



Sinalização | Homologação

Ações serão implementadas através de intervenções minimalistas e sustentáveis, com salvaguarda dos recursos naturais e arquitetónicos classificados

Marcação com a **simbologia e regras** da Federação de Campismo e Montanhismo de Portugal;

Também poderão ser usados suportes colocados especialmente para o efeito (balizadores).

As ligações a percursos ou a locais de interesse, serão identificadas com sinalética direcional, nos pontos de contacto.



Soluções

Propostas

As soluções propostas terão em consideração as características dos locais.



Beneficiação de estruturas já existentes

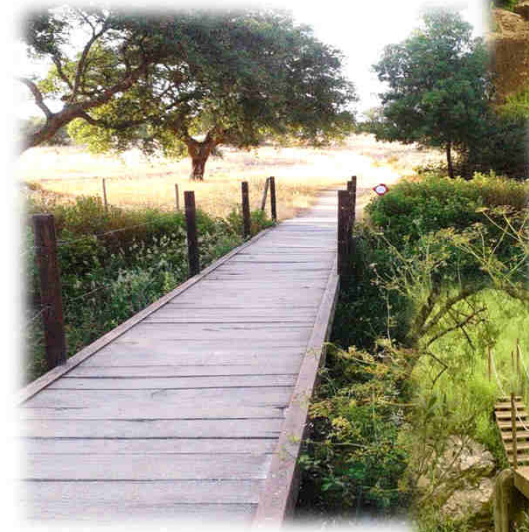

Publicidade e Divulgação

Participação em Feiras e Eventos - Stand



Publicidade e Divulgação



The image shows a screenshot of the Facebook page for 'Grande Rota do Montado'. The profile picture is a circular logo with a stylized tree and a sun. The cover photo is a dirt path through a lush green landscape with many trees. The page name is 'Grande Rota do Montado' with the handle '@GRMontado'. The main post is a text-based announcement: 'Conhecer uma Região, Percorrendo-a, Passo a Passo'. Below the text are interaction buttons for 'Gostei', 'A seguir', 'Partilhar', and 'Enviar Mensagem'. A secondary post from the same page is visible, with the text: 'Starting our Instagram with colours pick to our logo. A iniciar o Instagram escolhendo cores para o nosso logotipo. #grmontado #lovealentejo'. The image for this post shows a color palette and a logo. At the bottom of the screenshot, there is a URL: <https://www.facebook.com/GRMontado>

Redes Sociais



The image shows the Instagram profile for 'grmontado'. The profile picture is the same circular logo as seen in the Facebook screenshot. The bio reads: '2 publicações 8 seguidores A seguir 7 Grande Rota do Montado'. The main post is a photo of a landscape with a tree in the distance and a color palette in the foreground. A large, tilted 'Instagram' watermark is overlaid on the bottom right of the image. At the bottom of the page, there is a footer with links: 'SOBRE NÓS SUPORTE BLOGUE IMPRENSA API EMPREGOS PRIVACIDADE TERMOS DIRETÓRIO IDIOMA' and a copyright notice: '© 2017 INSTAGRAM'.

Próximos Passos

- **Implementação da infraestrutura no terreno;**
- **Desenvolvimento dos Estudos:**
 1. **Modelo de Gestão e Sustentabilidade;**
 2. **Estudo da Dominialidade dos Caminhos;**
 3. **Estudos de Biodiversidade;**
- **Desenvolvimento de website;**
- **Plano de Divulgação e Ações Promocionais;**



The background of the slide is a collage of landscape photographs. The images show various natural scenes, including green hills, a stone tower, and terracotta pots. A semi-transparent dark grey rectangle is overlaid on the center of the collage, containing white text. The collage is decorated with a repeating pattern of blue and white textured shapes, resembling a mosaic or a stylized grid.

OBRIGADA

Teresa Batista (tbatista@cimac.pt)
Cristina Carriço (cristina.carrico@cimac.pt)