

TURISMO DE
PORTUGAL



GEO
PARK
TERRAS DE
CAVALEIROS



TURISMO ACESSÍVEL NOS GEOPARQUES

20 de março de 2023

Antónia Maria Morais
Divisão da Cultura e Turismo
da Câmara Municipal de Macedo de Cavaleiros

Onde estão os Geoparques?

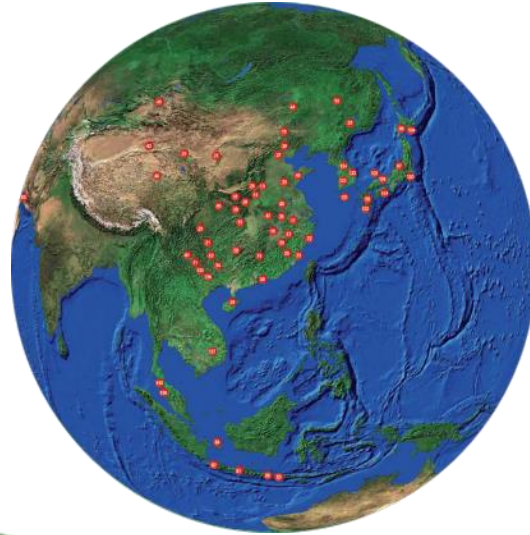

177 geoparques

(em 2022)



Geoparques Mundiais da UNESCO em Portugal

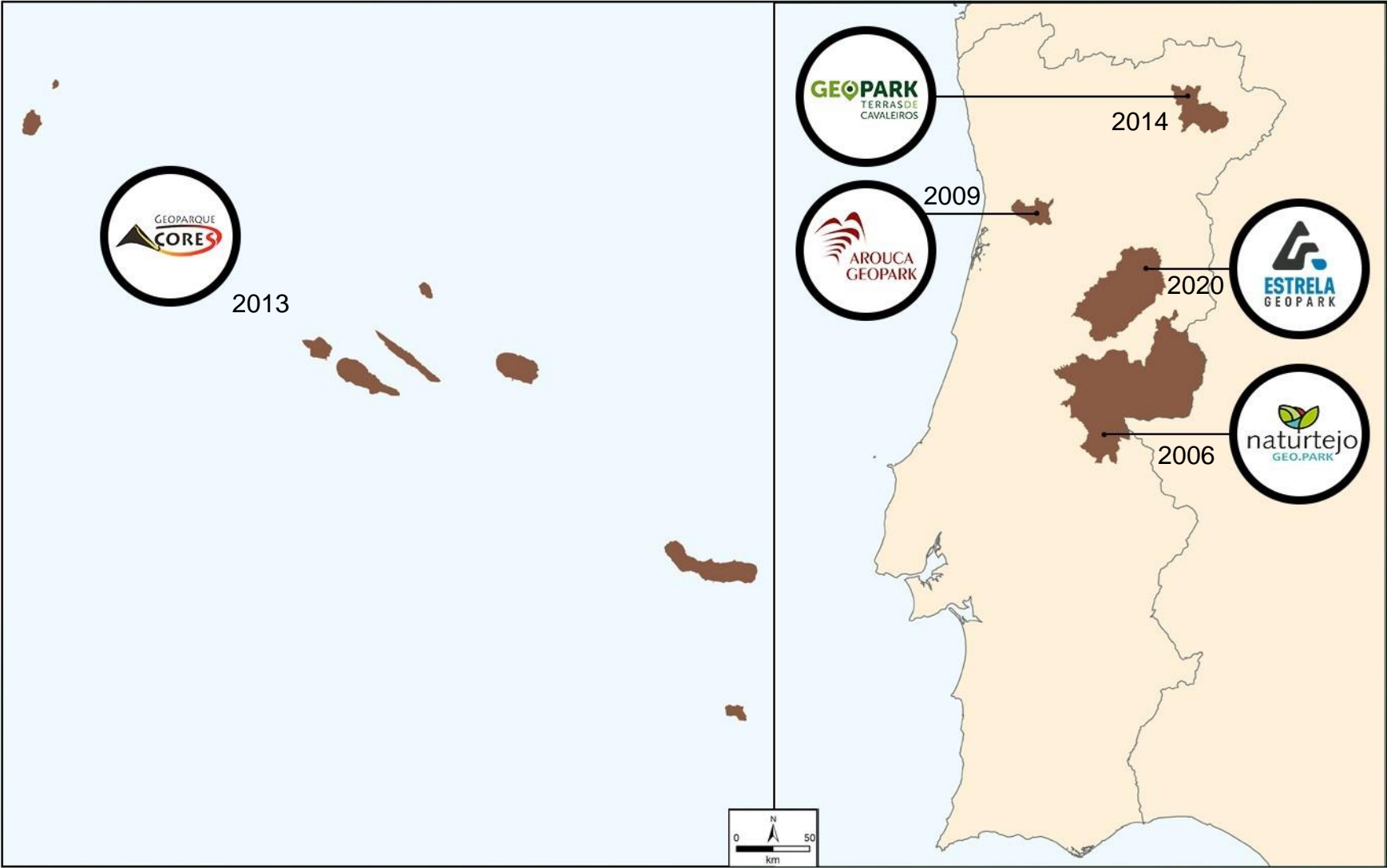

Geopark Terras de Cavaleiros

TERRAS DE CAVALEIROS GEOPARQUE MUNDIAL DA UNESCO

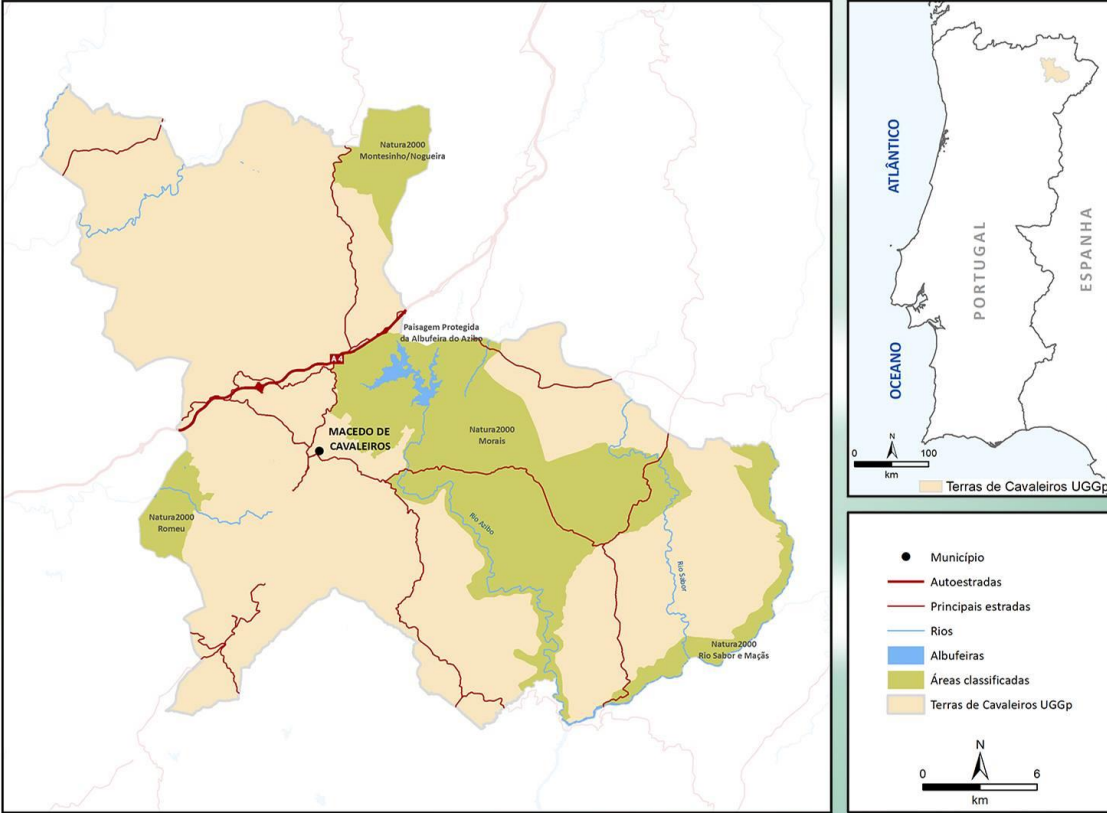



Ciência



Geoconservação



Geoturismo



**Património
Geológico**



**Programas
Educativos**

Paisagem Protegida da Albufeira do Azibo



- Criada em 1999;
- Área protegida de âmbito regional;
- Integrada na [Rede Natura 2000](#);
- **Área:** 3 277,19 ha
- **Objetivo:** preservação e valorização do património natural.
- **Atividades:** observação de aves; fotografia de natureza, canoagem, paddle, passeios de barco, pedestrianismo, praia, entre muitas outras.

Praia da Ribeira



Praia da Fraga da Pegada

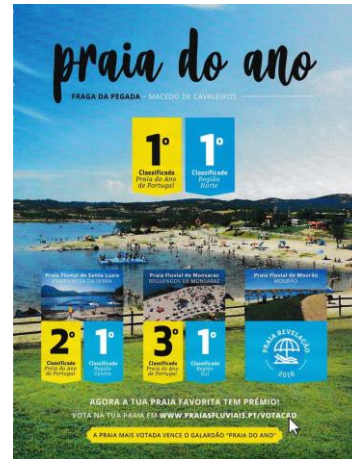

Praia da Fraga da Pegada



Praia acessível:

- » Lugares de estacionamento reservados a pessoas com deficiência e com mobilidade condicionada com acesso nas imediações a passadiços com acesso a zona de conforto e a água;
- » Instalações sanitárias adaptadas a utentes com mobilidade condicionada;
- » Serviço de apoio ao banho de utentes com mobilidade reduzida (em cadeira anfólia) durante a época balnear, todos os dias, das 09h00 às 19h00, junto aos Nadadores Salvadores;
- » Pontos de primeiros socorros acessíveis;
- » Bar de praia acessível a todos;

Praia Acessível - Bilingue
Programa "Praia Acessível - Praia para Todos!"

The map shows the layout of the beach area, including the river, parking lot, lifeguard stand, and various facilities. The legend includes:

- Instalações Sanitárias - Homens, Mulheres, Pessoas com Mobilidade Reduzida
- Informação - Bateria Aut. Gestor de Água, Código de Conduta na Praia
- Informação - Qualidade de Água, Código de Conduta na Praia
- Apelo a Pessoas com Mobilidade Reduzida - Toiletas Banho
- Estacionamento - Emergência Médica
- Estacionamento - Pessoas com Mobilidade Reduzida
- Área de Praia - Pessoas com Mobilidade Reduzida
- Ponto de Informação com Tábua de Níveis
- Ponto de Recolha de Análises de Água
- Informação - Programa Banho de Água
- Informação - Qualidade de Água
- Zona de Intervenção Antipoluição
- Banheiro de Praia Acessível
- Programa de Estacionamento
- Ponto de Apoio
- Ponto de Apoio
- Misc. Campo de Jogos
- Instalações Sanitárias
- Programa de Manutenção
- Coletor de Lixo
- Panela Informativa
- Zona de Banho
- Bar Restaurante
- Tótem Pictórico
- Pompa Infantil
- Bateria Aut. Gestor de Água
- Ponto de Apoio
- Churrasqueira
- Estacionamento
- Ponto de Apoio
- Bar
- Ponto de Apoio
- Zona de Banho
- Instalações Sanitárias



- Presença de Nadador-salvador;
- Informação ao público à entrada da praia e na página eletrónica do município, detalhando as condições de acessibilidade e os serviços de apoio disponibilizados às pessoas com mobilidade condicionada.

Praia da Fraga da Pegada

- Estacionamento ordenado e com lugares reservados para viaturas ao serviço das pessoas com deficiência condicionadas na sua mobilidade.



Praia da Fraga da Pegada



- Acesso pedonal fácil e livre de obstáculos, a partir da via pública envolvente, até uma entrada acessível da zona balnear.

Praia da Fraga da Pegada



- Equipamentos anfíbios para o banho e/ou o passeio na praia de pessoas com mobilidade reduzida (cadeiras de rodas, andarilhos, canadianas, entre outros).
- Sistemas para encaminhamento e acesso ao banho com autonomia de pessoas cegas e para emissão de alertas de segurança de pessoas surdas.



Praia da Fraga da Pegada

- Vestiários, duches e lava-pés acessíveis a todos.



Praia da Fraga da Pegada

- Bares de praia, restaurantes e lojas acessíveis a todos.

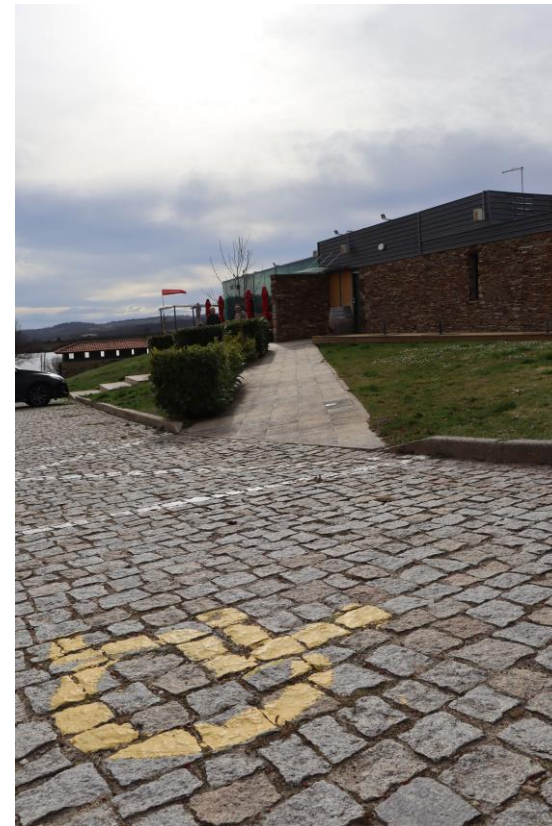

Praia da Fraga da Pegada



CANOAGEM ADAPTADA
ESTAÇÃO NÁUTICA DE MACEDO DE CAVALEIROS

08 DE SETEMBRO DE 2022
10h00 - Praia da Fraga da Pegada
ALBUFEIRA DO AZIBO - MACEDO DE CAVALEIROS

Destina-se a pessoas portadoras de deficiência

Inscrição Gratuita
Inscrição até 06 de setembro de 2022

através de: geral@geoparkterrasdecavaleiros.com
ou 278 099 166

- Atividades lúdicas e pedagógicas acessíveis e inclusivas.

Praia da Fraga da Pegada



➤ Aspetos a melhorar

- Espaços de acolhimento e apoio, com sombra, reservados a pessoas com mobilidade condicionada e a pessoas com cães de assistência;
- Informação ao público em formatos alternativos, incluindo os acessíveis a cegos;
- Sistema de identificação de cores para daltónicos em bandeiras indicadoras do estado do mar e em contentores para recolha seletiva de resíduos;
- Mapas táteis da praia, com indicações em Braille, à entrada da zona balnear;

TURISMO DE
PORTUGAL



**GEO
PARK**
TERRAS DE
CAVALEIROS



unesco
Global Geopark



MACEDO
DE CAVALEIROS
MUNICÍPIO

Parta à descoberta! Aventure-se!

Venha até cá!

OBRIGADA!