

¿Quienes somos?



Directorio de turismo accesible

Buscador general:

Teclea términos de búsqueda

Buscador general

Búsqueda guiada:

País

Provincias del país seleccionad

Localidades de la provincia indic

Tipos de recursos turísticos

Subtipos de recursos turísticos

Seleccione una comunidad autónoma:



Sillers Viajeras

by equalitas vitae

Para qué quiero piernas si tengo alas para volar



¿¿¿¿ Es el turismo accesible una

OPORTUNIDAD DE NEGOCIO????



La accesibilidad ha venido para quedarse.

¿Por qué poner barreras **al dinero?**





¿A quién beneficia la accesibilidad?

Hagamos una prueba....

¿Quién es el cliente diverso?

Con necesidades
estándares (de
momento)

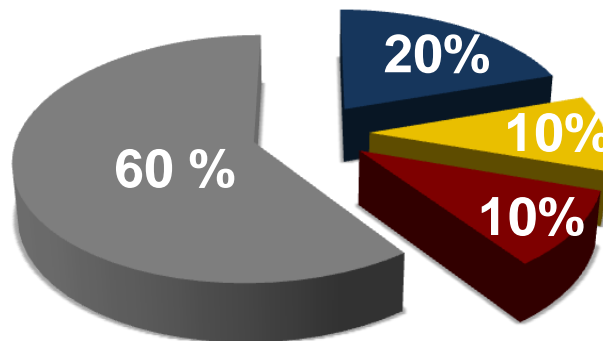

Con necesidades temporales,
embarazadas, padres con carritos,
lesionados

Persona con discapacidad o
diversidad funcional
(necesidades especiales
permanentes)

Mayores de 65 años
(necesidades especiales
crecientes)

➤ Lo **INACCESIBLE SÓLO** beneficia al 60% de la población

LA ACCESIBILIDAD. Un nuevo valor en alza



¿Inversión o gasto?

Invierte hoy y recoge siempre



**Hagas lo que hagas....
HAZLO BIEN**

El desconocimiento...



...es la madre del atrevimiento







Falta de control









Accesibilidad

VS

Barreras arquitectónicas

Pequeños detalles que marcan la diferencia











Ejemplo de buenas prácticas

**Bodegas
Valdemar**



Señalización



Lectura fácil



#ExperienciaValdemar es una visita accesible a la bodega Valdemar.

Puedes hacer la visita aunque tengas alguna discapacidad.

La visita consiste en un recorrido entretenido para aprender muchas cosas sobre el vino.

Vas a ver que tú también puedes ser un buen catador si le pones ganas y le dedicas un poco de tiempo.

Un catador es una persona que se dedica a probar vinos y después informa de sus características y de su calidad.

Durante el recorrido vas a vivir experiencias en las que utilices el tacto, el olfato y el gusto.

Puedes ver qué tal funciona tu olfato con un juego de olores.

También vas a ver qué tal te funciona el sentido del tacto.

Para ello, durante la visita podrás tocar materiales como por ejemplo tierra, madera, acero inoxidable o cristal.

Para terminar vas a usar el sentido del gusto.

Vas a probar los tres vinos más importantes de la bodega.

Te van a enseñar a maridar cada vino con diferentes alimentos.

Maridar es ver qué alimentos van mejor con cada tipo de vino.

Si no puedes beber alcohol la bodega te dará a probar mosto.

Braille y alto relieve

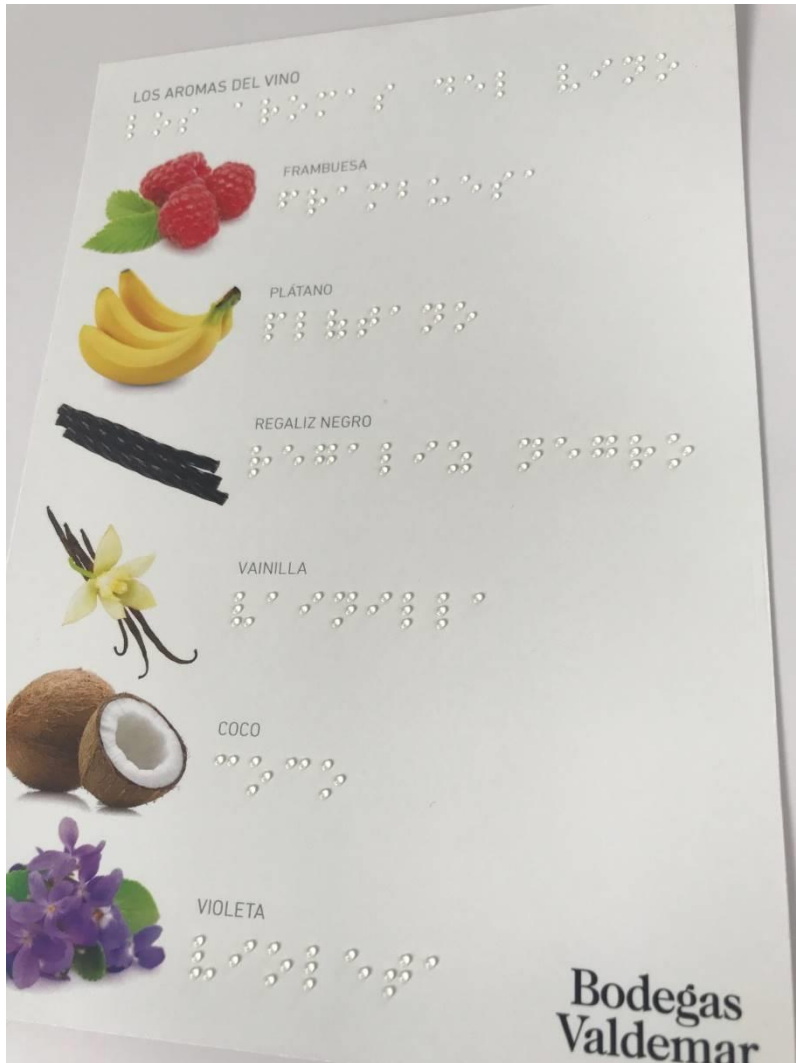

Signo guía

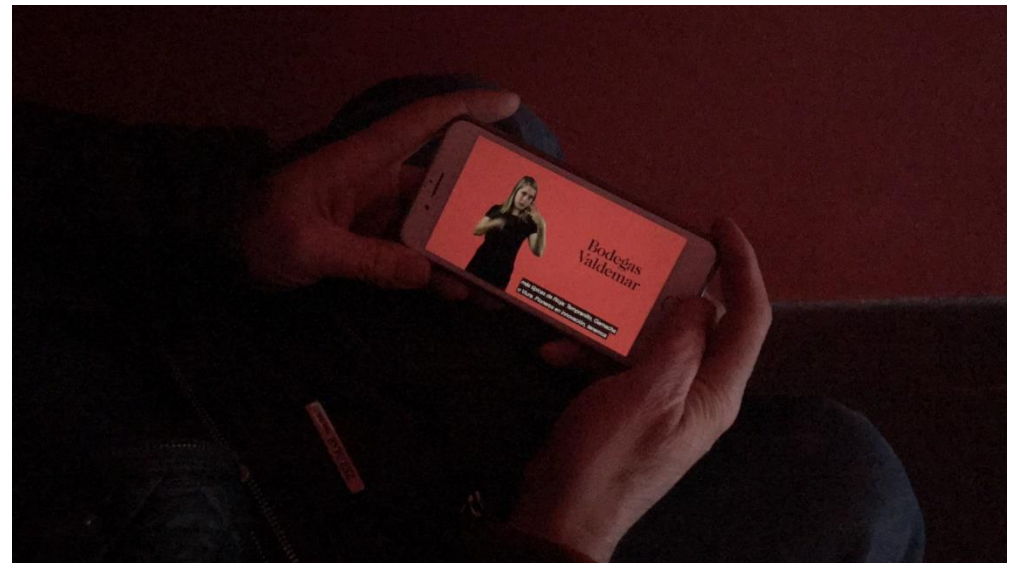

Formación en el trato





La primera visita a bodega 100% inclusiva y accesible en España: la Experiencia Valdemar Mariadada

Viernes, 16 Febrero, 2018 Actualidad, Vídeos

Steven Rivier, psicólogo cognitivo y uno de los mejores divulgadores científicos de nuestro tiempo, define algo muy sencillo pero también muy poderoso: "Nunca tenemos un mundo perfecto, pero no es románico ni ingenio trabajar para construir uno mejor".

Desde nuestro punto de vista, un mundo solo puede ser mejor si más personas se sienten mejor, más escuchadas y tenidas en cuenta, menos excluidas. Y acabamos de dar un gran paso en esa dirección: creamos **la primera visita enoturística en España 100% inclusiva y accesible**.

Queremos compartirla con todos vosotros y contáros cómo la hemos hecho posible.

El primer paso de la accesibilidad a la inclusión

Desde hace unos años, "accesibilidad" es un concepto que impacta mucho en nuestra sociedad. Debería habernos empezado a importar mucho antes, cierto, pero esa tardanza solo tiene que servir de acicate para correr más hacia la meta: una sociedad sin barreras. O lo que es lo mismo, abierta a todos.

Una bodega no puede (al menos, no ella sola) transformar la sociedad, pero sí cambiar el mundo del Enoturismo o al menos, contribuir decisivamente a hacerlo. Puede ser ambicioso, pero como nos cuenta **Ana Martínez Bujanda, Directora de Marketing y Proprietaria de Bodegas Valdemar**, creamos nuestro departamento con ese objetivo: "Crear experiencias y visitas diferenciadas y ser capaces de abrir las puertas de nuestra bodega a todo el mundo, que cualquier persona pudiera venir a Bodegas Valdemar".

Por esa razón, nuestro y más allá de la "televisión" ni el futuro televisado ni el futuro accesible.

NOTICIAS

ACTUALIDAD

EL MUNDO DEL VINO

HISTORIAS VALDEMAR

IDEAS

EL RINCÓN DEL ENÓLOGO

CAMPO Y VIÑEDOS

PREMIOS Y GALARDONES

CATAS Y MARIDAJES

GALERÍAS DE FOTOS

VIDEOS

PRENSA

2018

2017

2016

2015

2014

2013

2012

2011

Más recientes...

02/08/2018 **Maridar es más fácil de lo que imaginas**

18/06/2018 **Premio Empresa Social por la experiencia enoturística accesible**

08/06/2018 **Gran reserva, gran vencedor**

Bodegas Valdemar en el programa En lengua de signos de La 2



Los sentidos. Pero visitar una bodega no es fácil cuando se tiene

NOTICIAS

ACTUALIDAD

EL MUNDO DEL VINO

HISTORIAS VALDEMAR

IDEAS

EL RINCÓN DEL ENÓLOGO

CAMPO Y VIÑEDOS

PREMIOS Y GALARDONES

CATAS Y MARIDAJES

GALERÍAS DE FOTOS

VIDEOS

PRENSA

2018

2017

2016

2015

2014

2013

2012

2011

Más recientes...

02/08/2018 **Maridar es más fácil de lo que imaginas**

18/06/2018 **Premio Empresa Social por la experiencia enoturística accesible**

08/06/2018 **Gran reserva, gran vencedor**



Premio Empresa Social por la experiencia enoturística accesible

Lunes, 18 Junio, 2018 Actualidad, Premios y Galardones

Autor: Bodegas Valdemar

La experiencia enoturística inclusiva de Bodegas Valdemar, perteneciente a la D.O. Rioja y ubicada en Alava, ha sido premiada en la última edición de los Premios Empresa Social 2018 otorgado por la Fundación Mundo Ciudad y entregado el viernes día 15 de junio en Madrid dentro del Festival Internacional de Publicidad Social, Publicist.

Este premio reconoce la creación de la **experiencia enoturística inclusiva y accesible de Valdemar**, dirigida a personas con diferentes tipos de necesidades. Con esta mejora la bodega pasa a ser la **primera en España que ofrece enoturismo inclusivo, no adaptado**.

La **accesibilidad universal** reconocida en este premio no se limita a la eliminación de barreras arquitectónicas y sensoriales, sino que también **contempla la accesibilidad cognitiva y orgánica**, que es la aportación de Bodegas Valdemar.

Tal y como ha señalado la propietaria de la Bodega, **Ana Martínez Bujanda** "el esfuerzo realizado en la bodega para adaptar la visita y facilitar el acceso a todas las personas ha merecido la pena. Desde este año la bodega permite la asistencia a visitantes con discapacidad cognitiva, auditiva, visual, física y orgánica. **El primer nacional reconoce el esfuerzo y nos estimula para seguir trabajando en la accesibilidad del enoturismo y el acercamiento del mundo del vino**". Según se ha indicado desde la organización, "los galardones quieren incentivar y reconocer públicamente aquellas actuaciones estratégicas e innovadoras que generan valor para la sociedad". Entre las empresas premiadas destacan Santitas, Campofrío, Ectrolux o Mediamark España.

Este premio ha sido concedido por la Fundación Mundo Ciudad, que promueve actuaciones empresariales especialmente enfocadas a incrementar la Responsabilidad Social Empresarial. En esta

Para más información sobre esta noticia, por favor, contacta con el departamento de prensa y comunicación. Teléfono: +34 941 280 000. Email: comunicacion@valdemar.com

COMUNICACIÓN Y M.C. | Redacción | 15/06/2018

Inclusiva, que no adaptada: la experiencia Valdemar

Los espacios tienen un reto en los últimos años, y es en la accesibilidad y la inclusión. Los propios Bodegas Valdemar han sido un caso mucho más allá de lo que estamos acostumbrados en torno a este tema, que suele reducirse a rampas y alfombras. Tras un año de investigación, trabajo y transformación del espacio, han creado un entorno inclusivo dirigido a todas las discapacidades, al que todo, es decir, todas las personas tengan un discapacidad, pueden ahora acceder. Recordamos que en España existen más de 12 millones de ciudadanos que trabajan, se reúnen y participan en eventos. En este proceso de transformación, además, el resultado ha sido una sorpresa: las actividades han multiplicado su capacidad creativa convirtiéndose en una experiencia más interesante sensorial.



La #ExperienciaValdemar cuenta con un vídeo de introducción traducido al lenguaje internacional de signos, interpretación en lengua de signos mediante DR, sea es especialmente útil para proporcionar autonomía total para visitantes con discapacidad auditiva, al igual de lectura Braille en Braille para discapacidad cognitiva, reducción al braille de las etiquetas de las viñas disponibles en la tienda, un juego de primera durante el recorrido; fotografías de lectura fácil para garantizar la comprensión; un vídeo de casa también en lengua de signos y una página web de estructura diseñada de forma accesible.

Además han transformado sus instalaciones creando accesos accesibles mediante rampas, han cambiado parte del mobiliario para evitar barreras de movilidad, las alfombras del recinto ahora son más inclusivas y, como se ofrecen barba adaptada y hay zonas de aparcamiento reservadas para facilitar la accesibilidad.

Por otro lado, el equipo de enoturismo de Valdemar, el encargado de recibir personalmente a la guía de la #ExperienciaValdemar, ha obtenido el certificado de "visita a empresas con necesidades especiales" que otorga la empresa Socialize, más especializada en turismo accesible.



Mesa Jantar · Productos · Restaurantes · Cocineros · Gastroinmóvil · Bodega · Despensa · Opinión · Guías de restaurantes

Bodega

Valdemar, bodega sin barreras

El primer paso de la accesibilidad a la inclusión

Lo + leído

- 1 **Hoteles W&A Lager: un nuevo estilo de viajes**
- 2 **Jordi Maldeu: «Aun las emociones las que hacen una época memorizable»**
- 3 **José Muñoz: «El drama es una herramienta de la viticultura»**
- 4 **¿Cuáles es el secreto de la calza perfecta?**
- 5 **Villa Andara Reserve 2009**

Nuevo EL CORREO ^{PREMIUM} Aprovechalo al máximo.

Más info

Primera experiencia enoturística en España cien por cien inclusiva y accesible para todos

RAÚL GARCÍA
Lunes, 5 marzo 2018, 17:36

El mundo del vino gana cada vez más protagonismo como eje sobre el que sustentan una experiencia turística. Muchos son las bodegas que ofrecen iniciativas atractivas y Valdemar ha querido dar un paso más allá para que nadie se pueda perder su oferta enoturística por padecer alguna discapacidad. Los responsables de la bodega de Olon han creado la «primera experiencia enoturística en España 100% inclusiva y accesible para todos». No ha sido una idea surgida de la nada. Ni mucho menos. Tal y como nos explican desde la empresa de Rioja Alavesa, la iniciativa es fruto de un año de investigación, trabajo y transformación del programa de visitas para adultos de Valdemar. Así se ha conseguido ofrecer un entusiasmo «inclusivo, que no adaptado» «precisamente» ya que en un mismo recorrido todas las personas disfrutan por igual. Independientemente de sus necesidades».

De esa manera se ha ido transformando la experiencia enoturística ofrecida

ESTAMOS JUNTOS EN ESTA HISTORIA

DESCUBRE MÁS

Premios y reconocimientos



Best Of Wine Tourism

GREAT WINE CAPITALS | THE AWARDS OF EXCELLENCE

REGIONAL WINNER 2018

Premio Best Of experiencia de enoturismo más innovadora



Premio Empresa Social: entregado por Fundación Mundo Ciudad

Premios Empresa Social



Premio Pyme alavesa del año: entregado por Banco Santander

Premios y reconocimientos



Premio accesibilidad en enoturismo: entregado por Asociación Española de Ciudades del Vino –ACEVIN



Premio a la mejor empresa comprometida con la accesibilidad: entregado por Confederación Española de Personas con Discapacidad Física y Orgánica - Castilla y León



Best Innovative Tourism Experience: entregado por Drinks International's Spirits and Distillery Tourism Challenge 2019



Galardón Finalista Premio Turismo Responsable: entregado por Fundación Intermundial junto con la Feria Internacional de Turismo (FITUR), la Organización Mundial del Turismo (OMT) y el Instituto Tecnológico Hotelero (ITH)

Pero no sólo es publicidad

- **20% de visitas inclusivas** en los 6 primeros meses.



Nuevas sinergias



Destinos turísticos inclusivos



A tod@s nos gusta divertirnos
Si no lo hacemos es porque no podemos



Cada pieza es clave

Entornos.
Agentes del sector.
Unir sinergias.

















Si tenemos las infraestructuras
¿Qué nos falta?

En el proceso de integración de las personas con discapacidad, tan importante es la existencia de **servicios turísticos accesibles**, como el **trato** que en ellos se reciba.



Atendamos sus necesidades



Barreras sociales
Falta de formación
Actitud

Información fiable, rigurosa y completa

- Cuidado con las **falsas expectativas**
- El **94%** de los que buscan un viaje considera **importante la información** sobre accesibilidad
- Información **rigurosa y objetiva**
- Descripciones completas**



Hagamos las cosas bien
y
démoslas a conocer

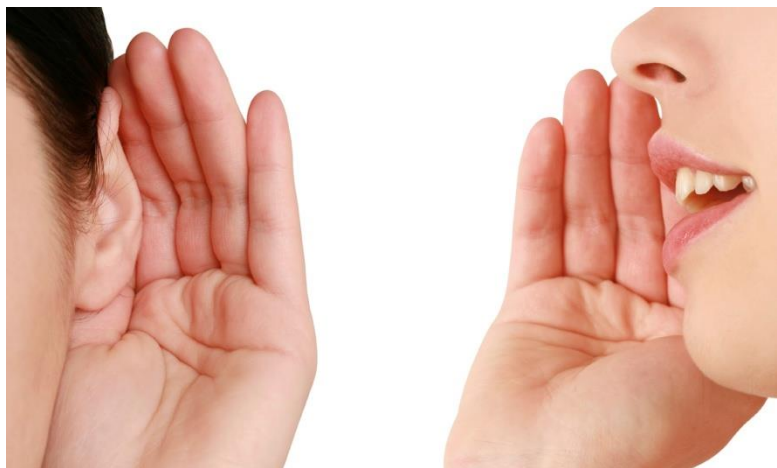

Empecemos por nuestra casa:

- Web
- Redes sociales
- Folletos
- Fotografías
- Videos





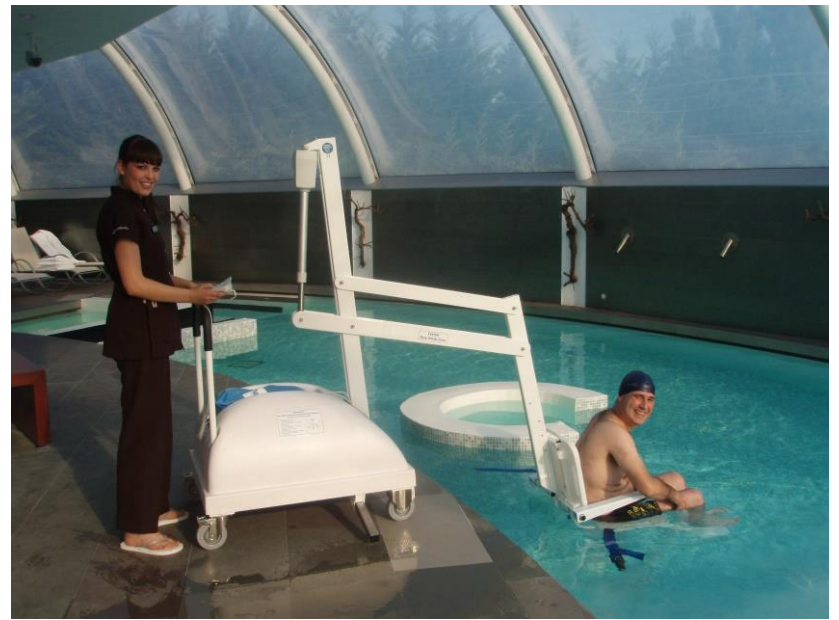
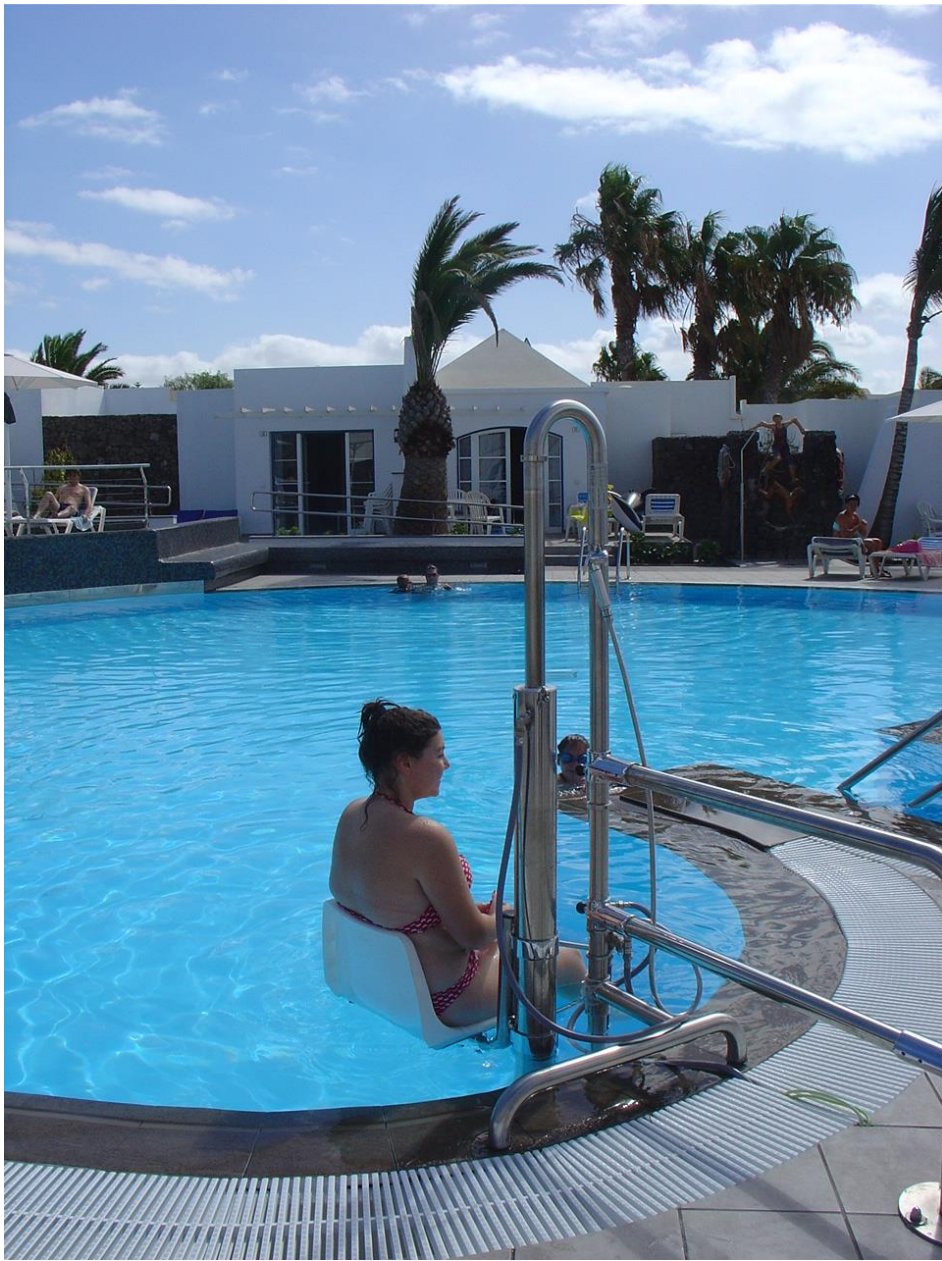



La información es la clave...



...de un cliente satisfecho





Directorio de turismo accesible

Buscador general:

Buscador general

Búsqueda guiada:

País ▼

Provincias del país seleccionad ▼

Localidades de la provincia indic ▼

Tipos de recursos turísticos ▼

Subtipos de recursos turísticos ▼

Seleccione una comunidad autónoma:



PUBLICIDAD:



HOTEL ANETO



Avd. Francia, nº 4
22440 Benasque
(Huesca)

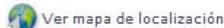

Tfno: +34 974 551 061
Fax: +34 974 551 509



aneto@hotelesvalero.com



El Hotel Aneto es un establecimiento inaugurado en Julio de 2008, y construido en el mismo espacio que ocuparon el antiguo Hotel Aneto y el Hostal Valero durante más de medio siglo.

Está situado en la Villa de Benasque, con una privilegiada ubicación que le confiere unas excepcionales vistas y la máxima tranquilidad y silencio.

El primer cuatro estrellas del Valle de Benasque es sin duda uno de los hoteles con más personalidad del Pirineo. Un establecimiento proyectado por el arquitecto Jesús Godoy y el personalísimo sello del escultor Vicente García Plana, quien firma el proyecto de acondicionamiento interior del hotel, para el que ha diseñado en exclusiva la mayoría de las piezas que decoran el hotel, incluyendo las esculturas de gran formato (doce metros de altura) que reciben al visitante y le aseguran una experiencia única...



Para ver la información de accesibilidad y otros servicios de HOTEL ANETO, seleccione entre las opciones del siguiente listado:

- [Zonas comunes](#)
- [Habitación adaptada 220](#)
- [Habitación adaptada 320](#)
- [Habitación adaptada 420](#)
- [Servicios](#)
- [Video](#)

Zonas comunes

Accesibilidad en las zonas comunes del Hotel Aneto.

Para ver la información de accesibilidad y otros servicios seleccione entre las diferentes opciones del siguiente listado:

- [Zonas comunes](#)
- [Habitación adaptada 220](#)
- [Habitación adaptada 320](#)
- [Habitación adaptada 420](#)
- [Servicios](#)
- [Video](#)

Zonas comunes

Accesibilidad en las zonas comunes del Hotel Aneto.

PARKING: Disponen de 4 plazas de aparcamiento reservadas para personas con discapacidad cerrado del hotel a las que se accede a través de itinerario accesible por ascensor.

ACCESO: Entrada a cota cero con puerta giratoria y velocidad retardada específicamente para con problemas de movilidad reducida. La anchura de la puerta supera los 100 cm. existen dos puertas laterales con apertura manual abatible y espacio libre de paso de 80 cm.

MOVILIDAD: Dentro del hotel no existen problemas de movilidad siendo accesible en su totalidad (social, cafetería, restaurante, salón de banquetes, piscina climatizada...)

Recepción con dos puestos adaptados para silla de ruedas con altura libre inferior de 80 cm y superior de 90 cm.

Hay dos ascensores accesibles, uno de ellos panorámico, con puertas de 90 cm, 110 cm de anchura y 1

ALOJAMIENTOS

Hoteles ****

- HOTEL MELIA BERLIN - Berlin - Verificado (Ver)
- HOTEL ABBA BERLIN - Berlín - (Ver)
- HOTEL PARK INN BERLIN ALEXANDERPLATZ - Berlín - (Ver)
- NOVOTEL BERLIN MITTE - - (Ver)



RESTAURACION

Restaurantes

- RESTAURANTE HOPFINGER - - (Ver)
- RESTAURANTE JULCHEN HOPPE - - (Ver)
- RESTAURANTE MAXIMILIAMS - - (Ver)
- RESTAURANTE SCHEUNE - - (Ver)

OCIO

Museos

- MUSEO DE LA HISTORIA DE ALEMANIA - - (Ver)

Patrimonio

- REICHSTAG - Berlín - **Recomendado** (Ver)

Teatros

- TEATRO WINTERGARTEN BERLIN - Berlín - (Ver)

Otros recursos turísticos

- PASEO EN COCHE DE CABALLOS RHEINSBERG - - Verificado (Ver)
- PASEO EN BARCO EN BERLIN REEDEREI RIEDEL - - (Ver)

TRANSPORTES

NUESTRA APP

Disponible en el
App Store

TURISMO ACCESIBLE
by Equalitas Vitae



equalitas
Itae
turismo accesible

Buscar... 



ESPAÑA  INTERNACIONAL 

Sugiere un recurso accesible

<< Barcelona



Hotel **: Adaptado - Barcelona

HOTEL IBIS BARCELONA RIPOLLET (Accor Hoteles)

Can Masachs 18-20
RIPOLLET



Hotel **: Otro - Barcelona

HOTEL IBIS BARCELONA MATARÓ

Carrer de Tordera nº 2
Mataró



Hotel **: Otro - Barcelona

HOTEL IBIS BARCELONA PLAZA DE GLORIES

C/ Ciudad de Granada nº 99
Barcelona



Hotel **: Otro - Barcelona

HOTEL SIDORME BARCELONA GRANOLLERS

C/ Valldoriolf, 1. Les Franqueses. Al lado de
la Avenida Francesc Riba
Granollers



<< La Rioja... Ocio: Patrimonio



IGLESIA SANTA MARIA DE PALACIO

C/ Marqués de San Nicolás nº 30

Logroño



Información

Accesibilidad

Opiniones

PATRIMONIO ACCESIBLE EN LA RIOJA La Iglesia de Santa María de Palacio es un monumento religioso situado en la ciudad de Logroño, en La Rioja, España. Debe su nombre a la donación que realizó Alfonso VII de su palacio en 1130 para que se erigiera la primera fundación de la orden del Santo Sepulcro en...

↓ Ver Más



Tu valoración del establecimiento o recurso:

Acceso:

Movilidad interior:

Baño adaptado

Habitación adaptada

Añade tu comentario:

Comparte tus fotos



Gracias por compartir nuevos lugares. Tu experiencia es muy valiosa para otros usuarios. ¡¡Gracias!!

Certifico que esta opinión está basada en mi propia experiencia, que refleja mi opinión sincera sobre este recurso y no tengo interés alguno malintencionado,



EUROPA, RESTO

EDIMBURGO Y ESCOCIA CON
SILLA DE RUEDAS

26 enero, 2019



Botsuana

SARAFI POR BOTSWANA EN
SILLA DE RUEDAS II

16 enero, 2019



ASTURIAS

CICLOTURISMO Y PARATRIKE
ACCESIBLE.

9 enero, 2019

Algunos de los destinos a los que
estamos ayudando a posicionar en
TURISMO ACCESIBLE

VEN A ASTURIAS Y DISFRUTA COMO LO HACEMOS AQUÍ
GUARDIANES DEL PARAÍSO



30 años Asturias
paraíso natural
TURISMOASTURIAS.ES

hoya de huesca

Cantabria



accesible



Turismo para todos
en Cataluña



publicidad

Gijón, destino
turístico para tod@s



Gana un viaje a
La Rioja con toda
tu familia. Stop.

Entra,
comparte tu telegrama
y participa. Stop.



GIRONA
ACCESIBLE

UNA CIUDAD
PARA TOD@S



;) girona
emociona



Hola, soy Logroño, soy una ciudad accesible



**Flandes accesible,
el destino para tod@s**

Alemania sin barreras

Alemania
Destino turístico



#AlemaniaAccesible



*More than
learning skiing*

 **ADAPTIVE CENTER**
GRANDVALIRA SOLDEU

PUBLICIDAD

También empresas del sector
turístico....

EL VIAJE DE TUS SUEÑOS
TOTALMENTE ADAPTADO!

Xperience
Travel
Travel without limits

RoomMate
HOTELS



Sercotel
hotels



MARQUÉS de
TERÁN

Bodegas
Valdemar



MANZANOS
BODEGAS DESDE 1890

VILLA-LUCÍA
LAGUARDIA

• ASADOR RESTAURANTE •

¿¿¿¿ Es el turismo accesible una

OPORTUNIDAD DE NEGOCIO????



Definitivamente **SI**

El turismo accesible es una
OPORTUNIDAD DE NEGOCIO

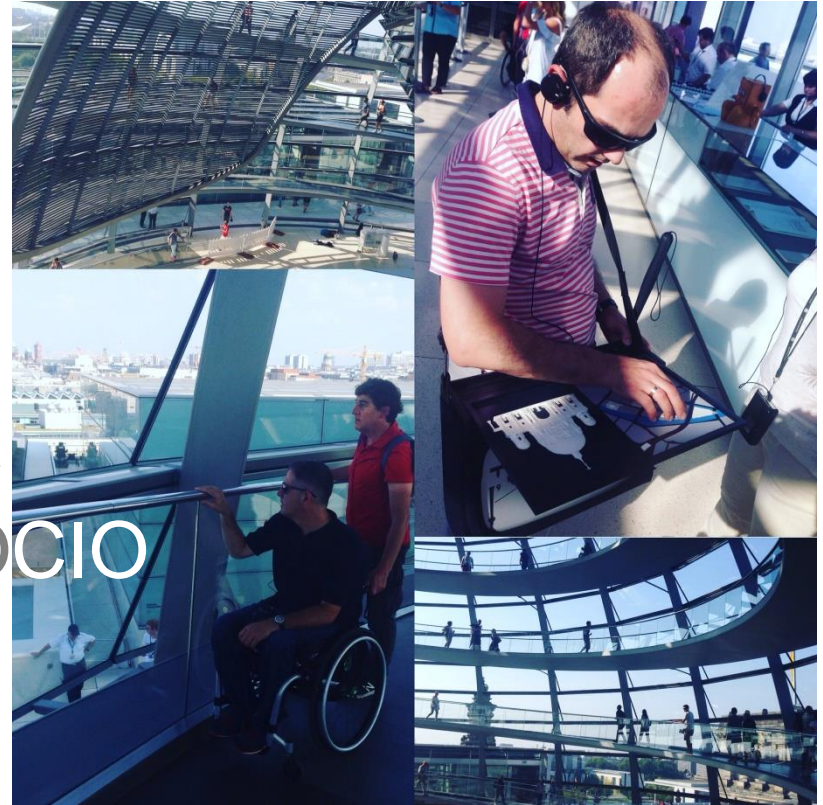

Seminário “Portugal – um destino de turismo acessível”, 25 de junho 2019
CCDR Centro, Coimbra

www.equalitasvitae.com

El portal de turismo accesible

Silleros Viajeros - sillerosviajeros@gmail.com / info@sillerosviajeros.com

Equalitas Vitae – info@equalitasvitae.com



www.equalitasvitae.com