Vía Verde de la Sierra:
Gestión y Promoción

Évora, 3 Junio 2019

Vía Verde de la Sierra

Diario ABC, 3 de mayo de 1957

Como éste, existen, levantados hace veinticinco años, cuatro grandes viaductos: el del Almarda, con 300 metros de longitud; el del kilómetro 70, con 57 metros; el de la estación de Coripe, con 180 metros, y el de Zafrmagón, con 196.

¿DEBE CONTINUAR EL FERROCARRIL JEREZ-ALMARGEN?

OCHENTA AÑOS HA TARDADO EN ALCANZAR LOS PRIMEROS 30 KILOMETROS. — DIECIOCH PUEBLOS Y CIUDADES SE BENEFICIARIAN CON EL FERROCARRIL. — TIENE HECHAS HA VEINTICINCO AÑOS LA INFRAESTRUCTURA Y 130 OBRAS DE FABRICA. — 1.500 MILLON DE PESETAS QUE SE DESMORONAN

Por JOSE DE LAS CUEVAS

EL TREN DE LA TINTA

OCHENTA años ha tardado el ferrocarril en llegar de Jerez de la Frontera a Arcos, una distancia de 34 kilómetros escasos. En 1876 los Ayuntamientos de la sierra de Cádiz aceptaron el primer proyecto de ferrocarril, y hasta hace unos días no ha llegado la primera máquina.

Yo he llamado a este ferrocarril Jerez-Almargen, el ferrocarril de la mala suerte, y quizá sólo así pueda explicarse su "record" de lentitud. El primer proyecto fué realizado por un ingeniero belga, se declaró urgente, los Ayuntamientos decidieron aportar un millón de reales heroicamente, "hipotecando sus bienes propios"; pero fué al Senado, y, como era urgente, tardó en resolverse quince años, cuando ya no existía ni el ingeniero belga. Después vino la Sociedad J. V. S., que luchó veintisiete años inútilmente. Las acciones de la Sociedad eran 2.125 de 50 pesetas—los tiempos en que una acción de ABC [illegible] valía 50 pesetas, pasaderas en cuatro plazos de 12'50—. Me gustaría que leyerais la memoria de don Amalio Saiz de Bustamante sobre las peripecias de la Sociedad, una de de las memorias más garridas que se han escrito sobre un ferrocarril; talmente parece una novela. En la primera página aparecen los organizadores el día de la inauguración de la Sociedad: todos jóvenes y con la barba negra. En la última página reaparecen los supervivientes el día que comienzan las obras: todos decrépitos y con venerable barba blanca. Los documentos reunidos pesaban 30 kilos. Pues bien, la historia no termina en los 30 kilos de oficio. En 1931, cuando está casi terminada la infraestructura, se suspenden las obras. Vuelven a reanudarse en 1934, y viene la guerra. En resumen: que cuando la primera máquina alcanza los 30 kilómetros, los papeles escritos en torno a ella pesan más que las toneladas de carril. "El tren de la tinta" le llaman en la propia provincia.

PETICION DE LOS AYUNTAMIENTOS

Al lado de la noticia, los Ayuntamientos de la provincia acaban de reunirse con su gobernador para pedir, s[illegible]mente, que el ferrocarril no se de[illegible] los 30 kilómetros, y continúe. La [illegible]parece de perogrullo por dos razo[illegible]mero, porque nadie comprende [illegible]carril de 30 kilómetros, y, seguro[illegible]cipal, porque las dos terceras [illegible]ferrocarril que se pide están [illegible]Sin embargo, los Ayuntamien[illegible]provincia—una de las provinci[illegible]nos ferrocarril de España—tie[illegible]ta experiencia en asuntos de [illegible]ben bien lo que piden. "Si [illegible]ha tardado ochenta años en [illegible]30 kilómetros—se habrá dic[illegible]gún edil—, los 96 restantes [illegible]cientos cincuenta y cinco [illegible](Para el año dos mil cie[illegible]máquina en Navalagrulla.

FERROCARRIL VITAL

Lo curioso es que este ferrocarril Jerez-Almargen no es un lujo o un capricho, sino uno de los ferrocarriles más prácticos, útiles y necesarios que pueda tener [illegible]

30 TÚNELES, 4 VIADUCTOS, 5 ESTACIONES, PUNTOS DE AGUA, ÁREAS DE DESCANSO, …

6 MUNICIPIOS

(PRUNA,OLVERA,CORIPE,PUERTO SERRANO, MONTELLANO Y EL CORONIL)

2 PROVINCIAS

(SEVILLA Y CÁDIZ)

DIPUTACIÓN PROVINCIAL DE CÁDIZ
AYUNTAMIENTO DE OLVERA
AYUNTAMIENTO DE CORIPE
AYUNTAMIENTO DE PUERTO SERRANO
PATRONATO
fundación VÍA VERDE DE LA SIERRA
AYUNTAMIENTO DE MONTELLANO
AYUNTAMIENTO DE PRUNA
AYUNTAMIENTO DE EL CORONIL
DIPUTACIÓN PROVINCIAL DE SEVILLA

FINANCIACIÓN

CREACIÓN Y GESTIÓN DEL PRODUCTO TURÍSTICO
VÍA VERDE DE LA SIERRA

- ***Adecuación y mantenimiento del trazado.***
- ***Recuperación y gestión de infraestructuras.***
- ***Información y vigilancia.***
- ***Gestión de autorizaciones de paso y eventos.***
- ***Promoción y comercialización.***
- ***Educación y sensibilización ambiental.***
- ***Dinamización del territorio.***

Adecuación y mantenimiento del trazado.

ELIMINACIÓN DE BARRERAS ARQUITECTÓNICAS

Adecuación y mantenimiento del trazado.

ELIMINACIÓN DE BARRERAS ARQUITECTÓNICAS

Vía Verde de la Sierra

ACOMETIDAS DE LUZ, AGUA Y OTROS

ÁREAS DE DESCANSO

Adecuación y mantenimiento del trazado.

Vía Verde de la Sierra

TRANSPORTES
Hnos. Gómez Gallardo, S.L.
C.I.F. B 11424512
VENTA DE ÁRIDOS - CUBAS - TRANSPORTES
RETROEXCAVADORAS MIXTA Y MINI
Tlfs. 617 228 458 - 617 228 460 - 625 498 910 - 625 498 909
OFICINA: 647 572 962
Calvario, 68 - 11690 O L V E R A (Cádiz)

PEDRO JIMÉNEZ LUNA, S.L.
TRATAMIENTO DE MADERA
TRABAJOS FORESTALES
CONSTRUCCIONES
MAT. CONSTRUCCIÓN

PUERTO SERRANO

CORIPE

R.N.
P. Zaframagón

OLVERA

Vía Verde de la Sierra

RECUPERACIÓN Y GESTIÓN DE INFRAESTRUCTURAS.

ENTORNO ESTACIÓN DE PUERTO SERRANO

1.993

ENTORNO ESTACIÓN DE PUERTO SERRANO

ENTORNO ESTACIÓN DE PUERTO SERRANO

ENTORNO ESTACIÓN DE PUERTO SERRANO

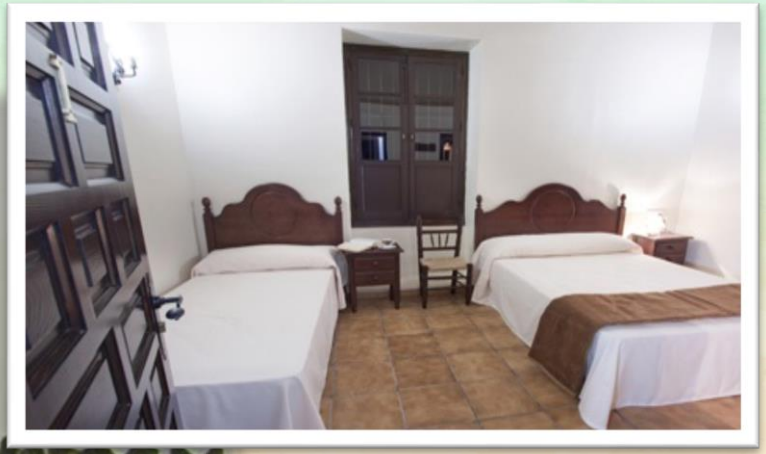

ENTORNO ESTACIÓN DE PUERTO SERRANO

ENTORNO ESTACIÓN DE PUERTO SERRANO

1.993

ACCESIBILIDAD DE LOS EDIFICIOS

ENTORNO ESTACIÓN DE PUERTO SERRANO

ENTORNO ESTACIÓN DE CORIPE

1.993

ENTORNO ESTACIÓN DE CORIPE

ENTORNO

ESTACIÓN DE CORIPE

ENTORNO ESTACIÓN DE CORIPE

ENTORNO ESTACION DE ZAFRAMAGÓN

ENTORNO
ESTACIÓN
DE ZAFRAMAGÓN

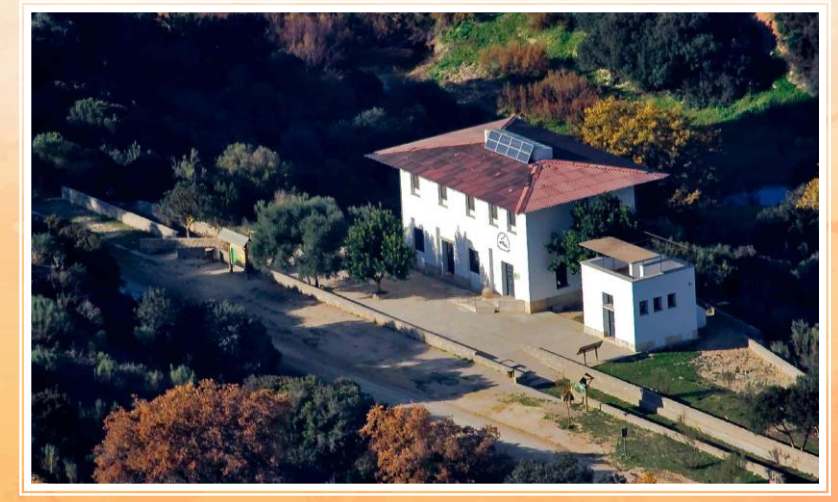

ENTORNO ESTACIÓN DE ZAFRAMAGÓN

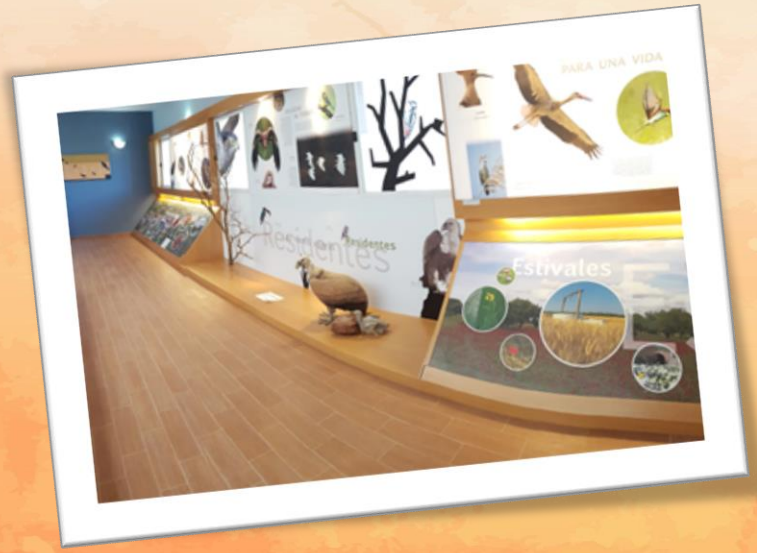

ENTORNO ESTACIÓN DE ZAFRAMAGÓN 2009

ENTORNO ESTACIÓN DE ZAFRAMAGÓN

ENTORNO ESTACION DE OLVERA 1.993

RECUPERACIÓN Y GESTIÓN DE INFRAESTRUCTURAS

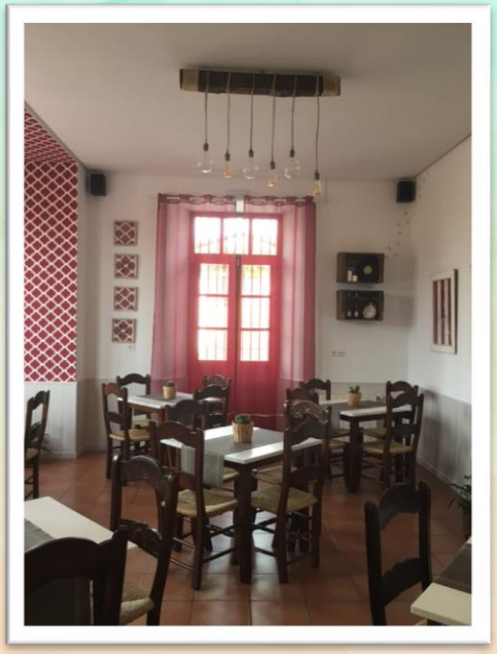

ENTORNO ESTACIÓN DE OLVERA

ENTORNO ESTACIÓN DE OLVERA

ENTORNO ESTACIÓN DE OLVERA

ENTORNO ESTACIÓN DE OLVERA: CIT VÍA VERDE DE LA SIERRA

POLÍTICA DE GESTIÓN

- *PRINCIPAL OBJETIVO: CREACIÓN DE EMPLEO LOCAL.*
- *ENTIDAD SIN ÁNIMO DE LUCRO.*
- *CONCESIÓN ADMINISTRATIVA.*
- *SIEMPRE QUE SEA POSIBLE, CONVENIAR CON EMPRESARIOS LOCALES.*
- *ORGANIZACIÓN DE EVENTOS.*

  Y CONTRATACIÓN DE SERVICIOS POR

  PARTE DE LA FUNDACIÓN.
- *VELAR POR EL EMPLEO Y SERVICIO DE CALIDAD.*
- *COORDINAR EL FUNCIONAMIENTO.*
- *FORMACIÓN.*
- *PROMOCIÓN Y COMERCIALIZACIÓN*

  CONJUNTA.

INFORMACIÓN Y VIGILANCIA

INFORMACIÓN Y VIGILANCIA

Vía Verde de la Sierra

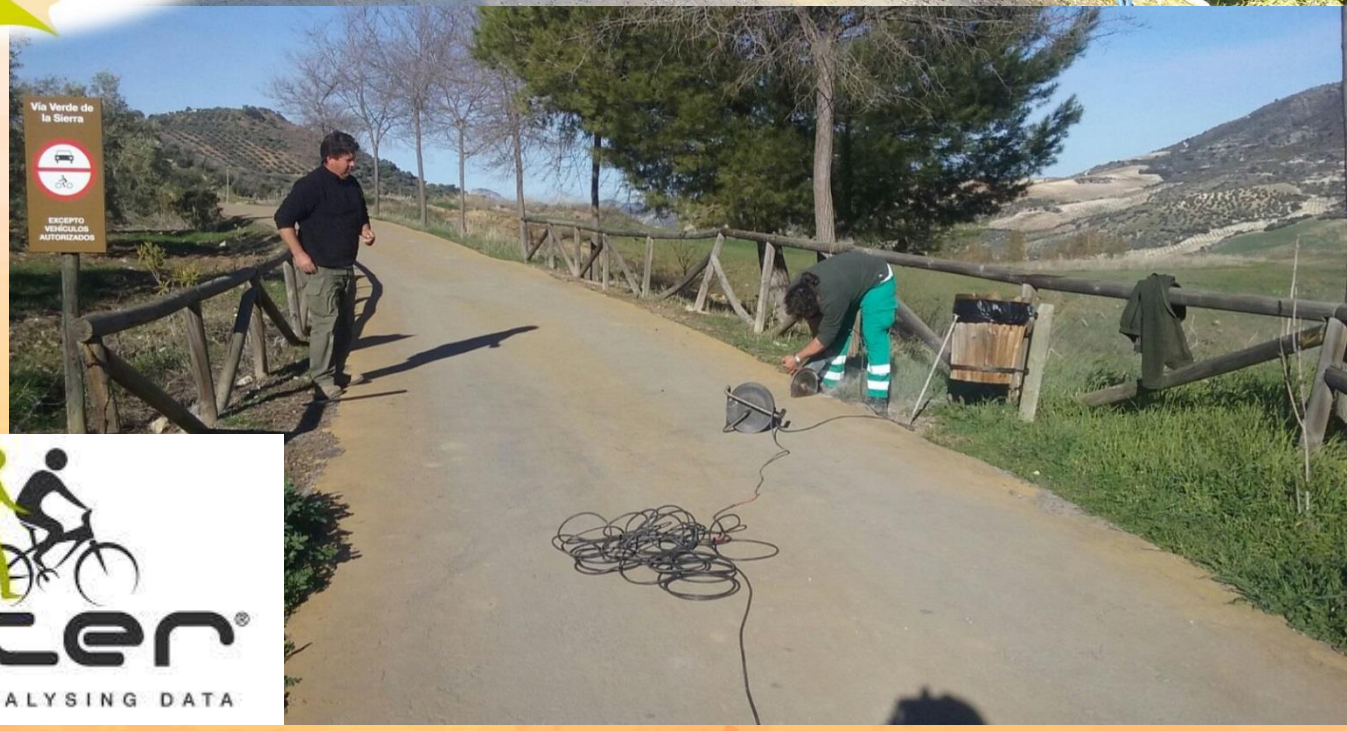

eco counter®

COUNTING PEOPLE, ANALYSING DATA

INFORMACIÓN Y VIGILANCIA

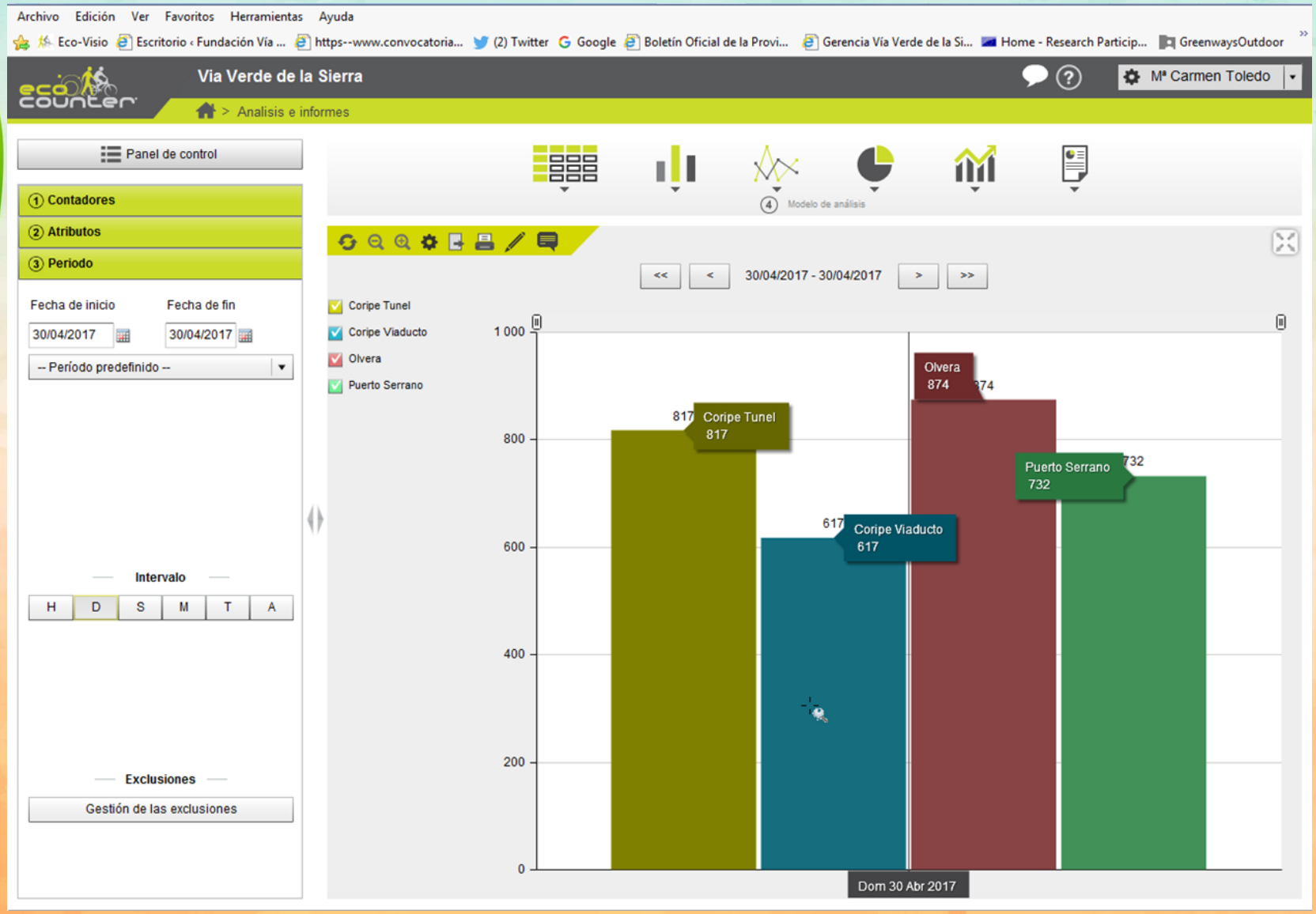

GESTIÓN DE AUTORIZACIONES DE PASO Y EVENTOS.

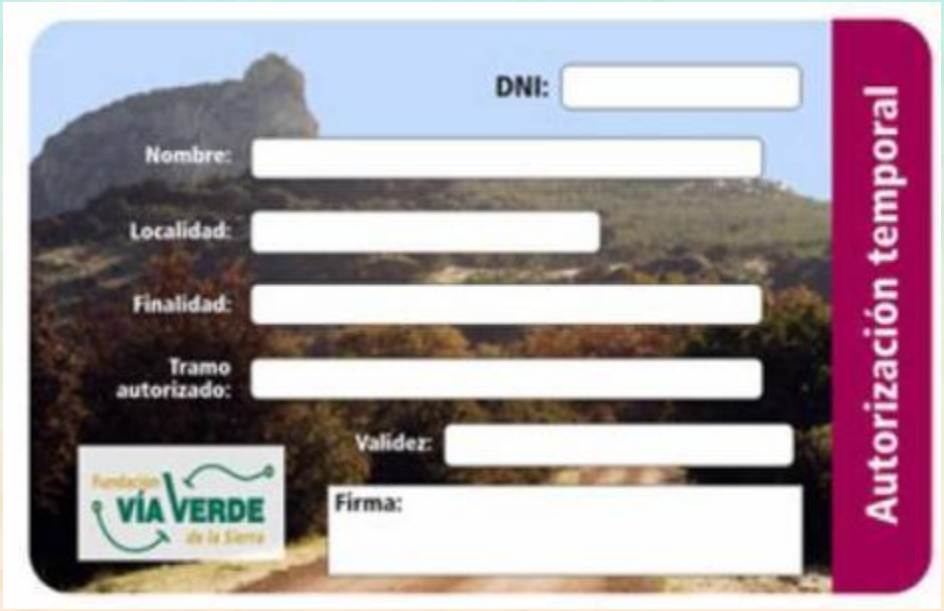

AUTORIZACIÓN DE TRÁNSITO DE VEHÍCULOS DE MOTOR POR LA VÍA VERDE DE LA SIERRA

La presente autorización está sometida a las condiciones establecidas en el documento de autorización y, en especial, a las siguientes:

1°.- La citada autorización se concede única y exclusivamente a la persona expresada en el anverso. LAS AUTORIZACIONES SON PERSONALES E INTRANSFERIBLES.

2°.- La velocidad máxima de circulación por dicha vía no podrá exceder, bajo ningún concepto de 20 kilómetros/hora, teniendo preferencia absoluta de circulación por la vía los viandantes, bicicletas y jinetes.

3°.- La persona autorizada se responsabiliza plenamente de los daños que pueda ocasionar en las personas e infraestructuras situadas en la vía, y de las ocasionadas a la propia estructura de la vía, producidos por un comportamiento imprudente o inadecuado a las presentes condiciones.

4°.- El conocimiento, por parte del autorizante, de la existencia de algún carril alternativo para el acceso a la finca cuya servidumbre de paso aquí se establece, producirá la rescisión inmediata y efectiva de la presente autorización en todos sus términos.

5°.- En circunstancias o eventos determinados, la circulación por la vía estará absolutamente prohibida durante el tiempo que duren los mismos.

6°.- La persona autorizada se someterá en todo momento a las instrucciones que, en cada caso, les indique el personal de vigilancia de la "Vía Verde de la Sierra".

7°.- El incumplimiento flagrante y manifiesto de las presentes condiciones facultará al citado personal de vigilancia para impedir, de forma inmediata, el tránsito por la Vía Verde del infractor.

ASISTENCIA A FERIAS DE TURISMO

FERIA DE ORNITOLOGÍA.
MONFRAGUE

Vía Verde de la Sierra

PUBLICACIONES EN MEDIOS DE COMUNICACIÓN

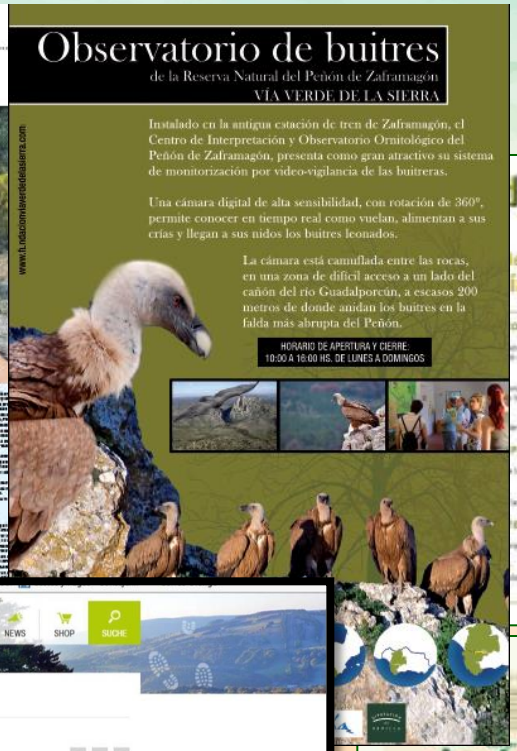

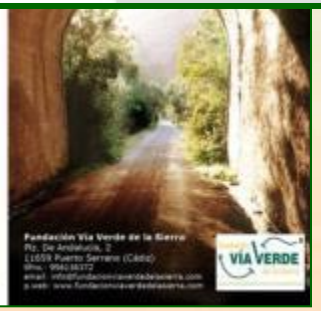

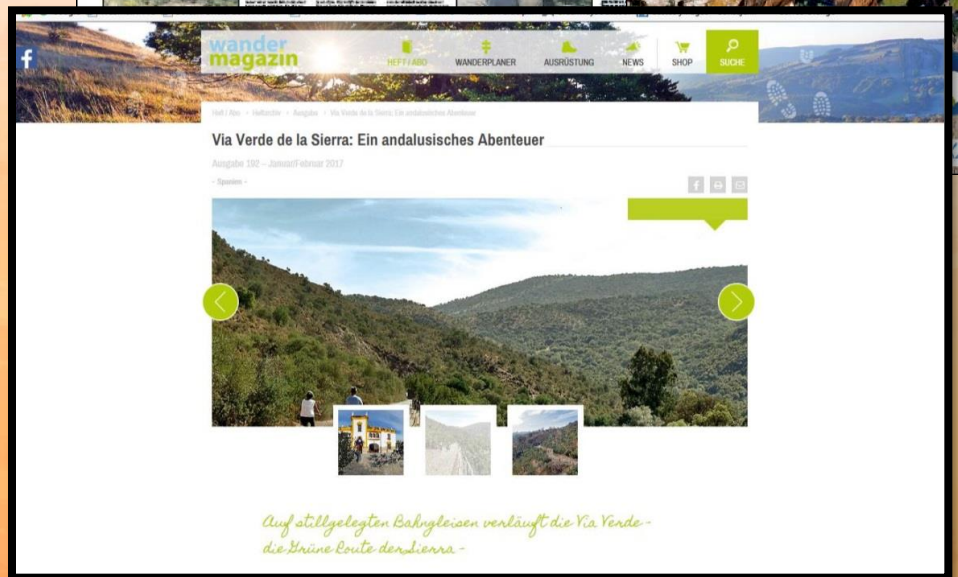

Promoción y comercialización.

www.fundacionviaverdedelasierra.com

Promoción y comercialización.

www.fundacionviaverdedelasierra.com

Planea tu visita

Visita accesible

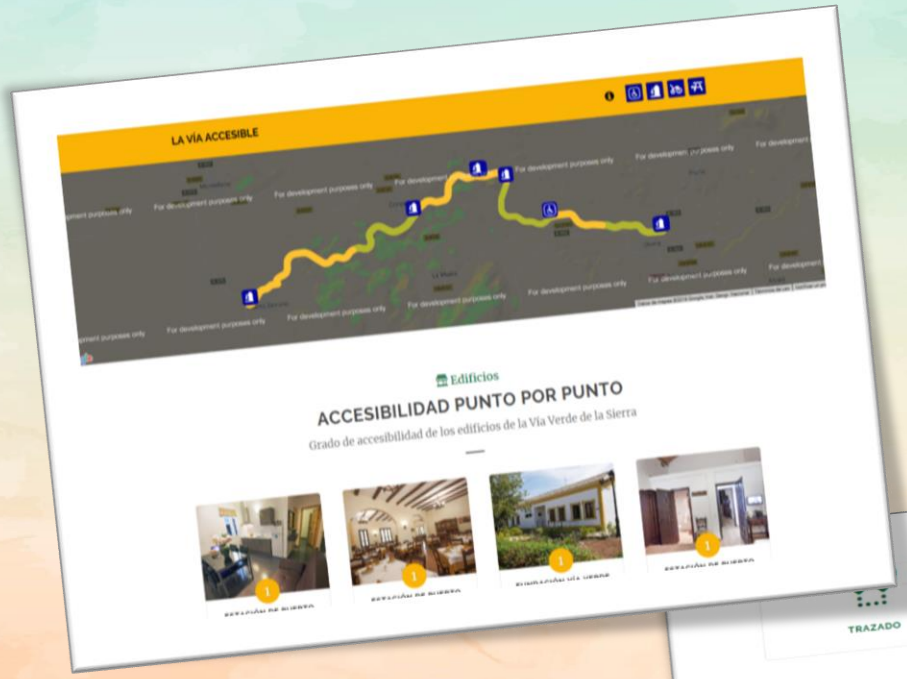

PERFILES EN FACEBOOK, INSTAGRAM Y TWITTER

FOLLETOS INFORMATIVOS

Promoción y comercialización.

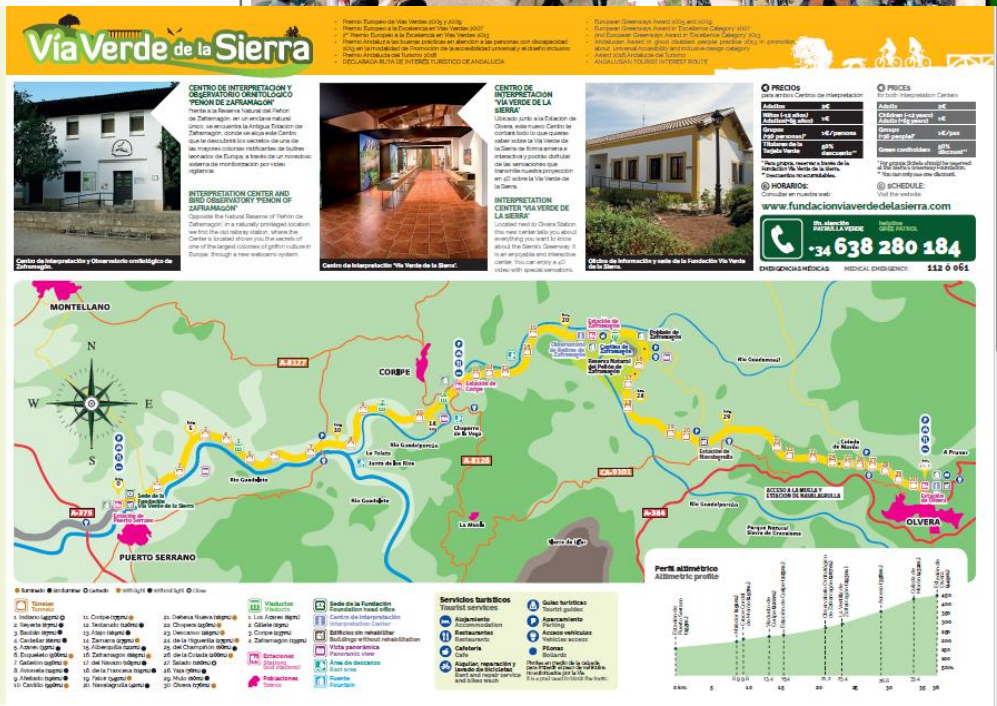

Vía Verde de la Sierra

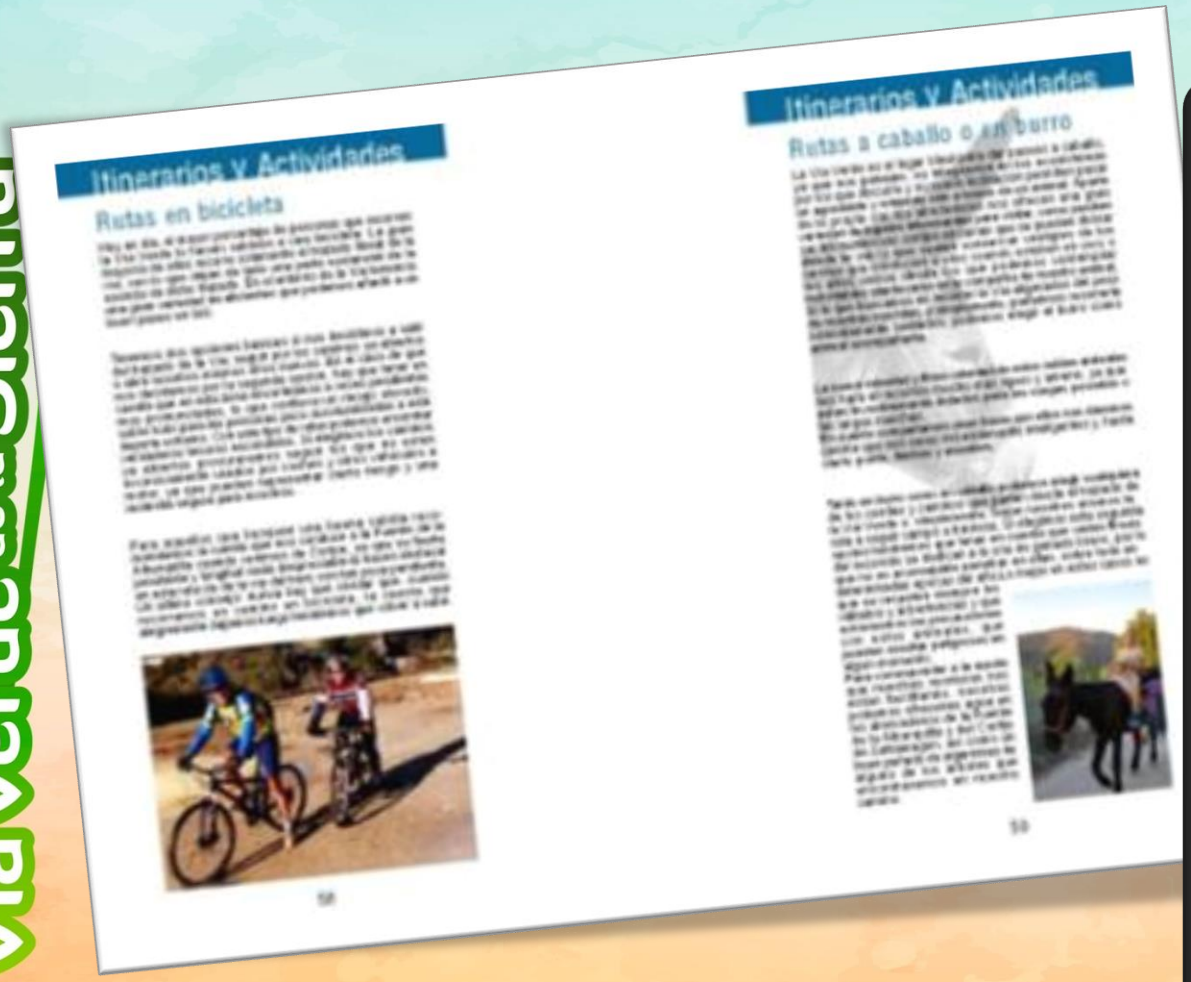

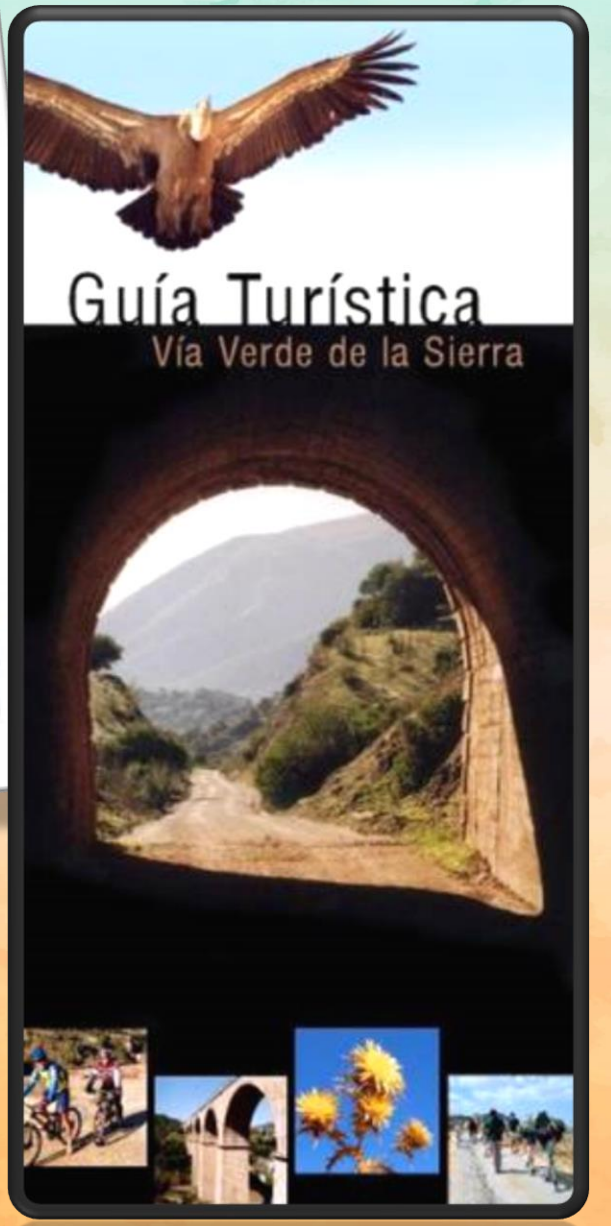

GUÍA TURISTICA

Vía Verde de la Sierra

DVD INTERACTIVO

DVD PROMOCIONAL

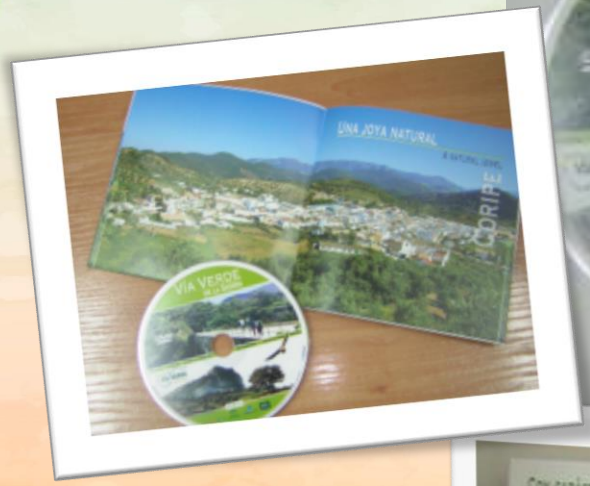

GUIA PARA PROFESIONALES

DVD ORNITOLOGÍA

SERIE DE TELEVISIÓN "VÍVE LA VÍA"

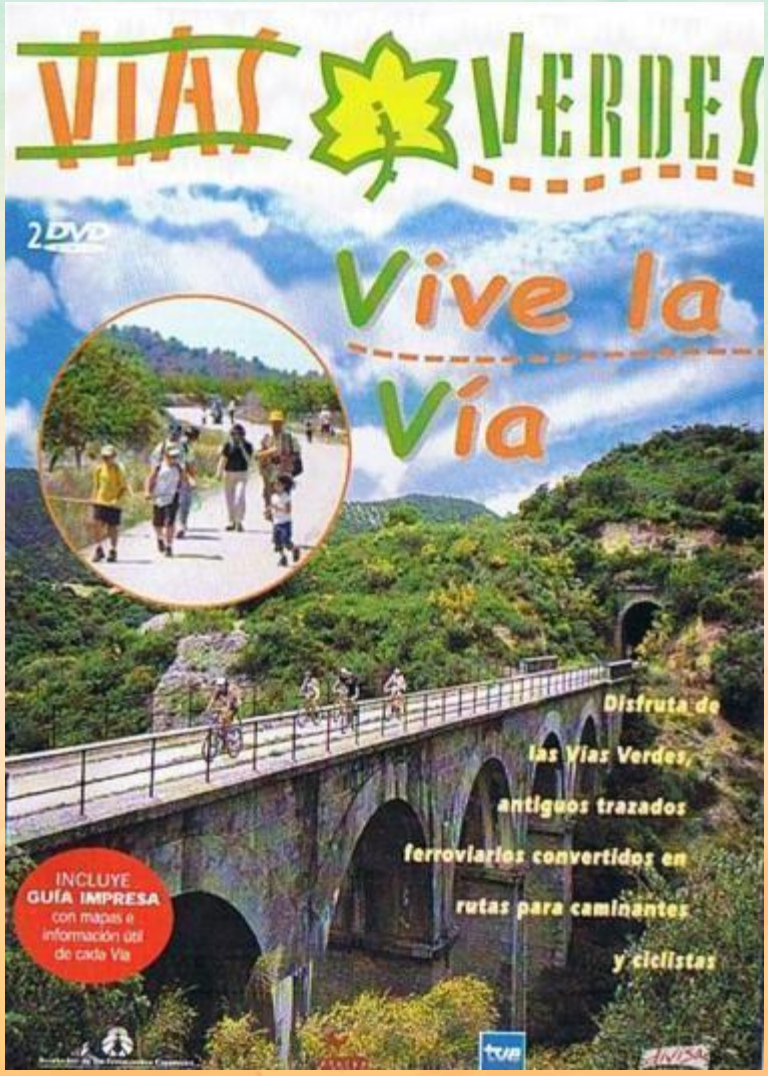

EXPOSICIÓN DE PINTURA

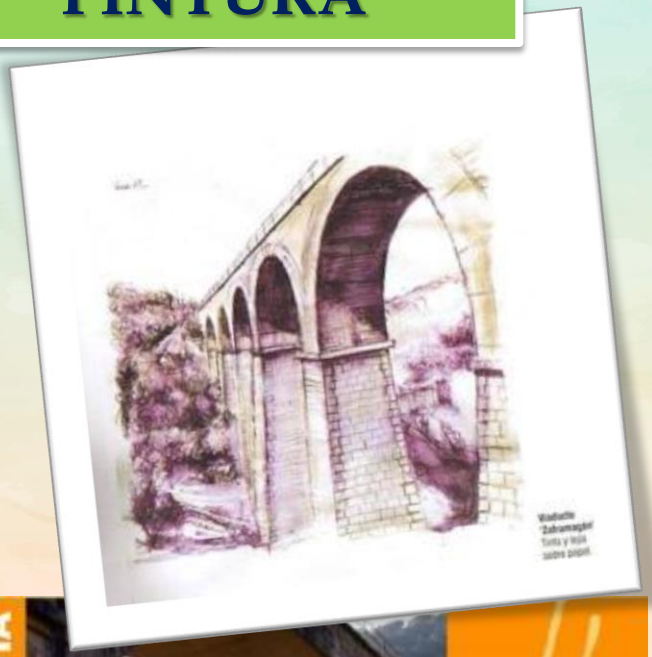

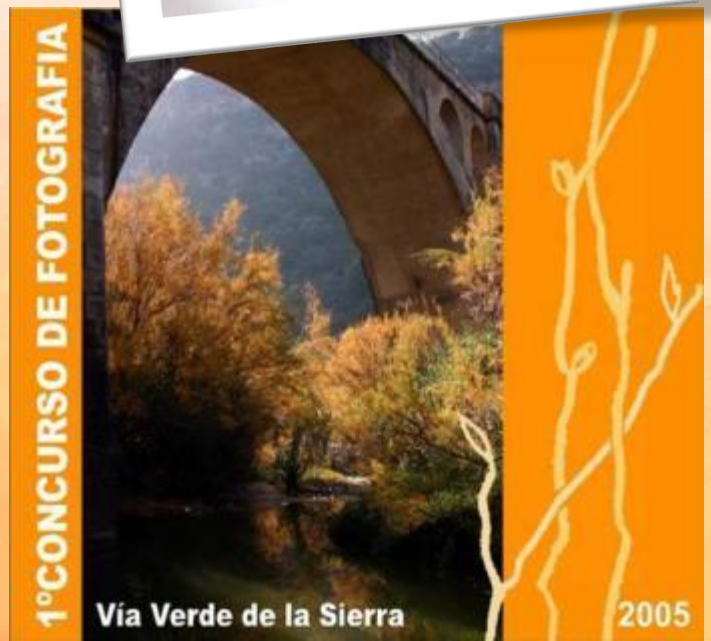

EXPOSICIÓN DE FOTOGRAFÍA

Vía Verde de la Sierra

paisajes para el recuerdo

CONCURSOS DE FOTOGRAFÍA Y PINTURA

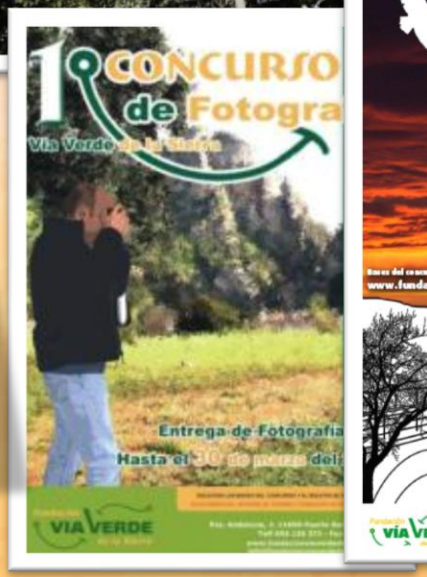

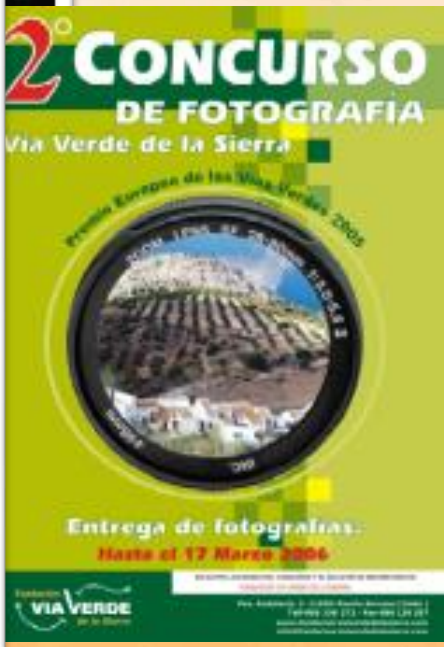

Promoción y comercialización.

Vía Verde de la Sierra

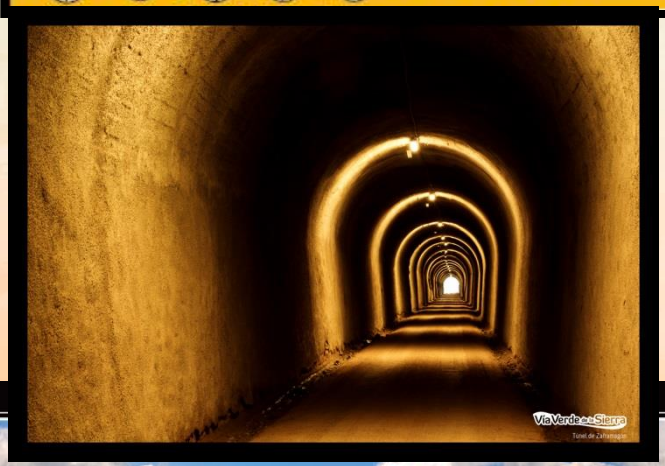

Vía Verde de la Sierra

VIAS VERDES con CO2

Vía Verde de la Sierra

Nº Tarjetas emitidas: 6.000

TARJETA VERDE

FAMTRIPS CON PERIODISTAS Y TOUROPERADORES

'Via Verde' fietst als een trein

Oude spoorwegen in Andalusië toeristisch benut

Een spoorlijn, ingehaald door de tijd

Promoción y comercialización.

Vía Verde de la Sierra

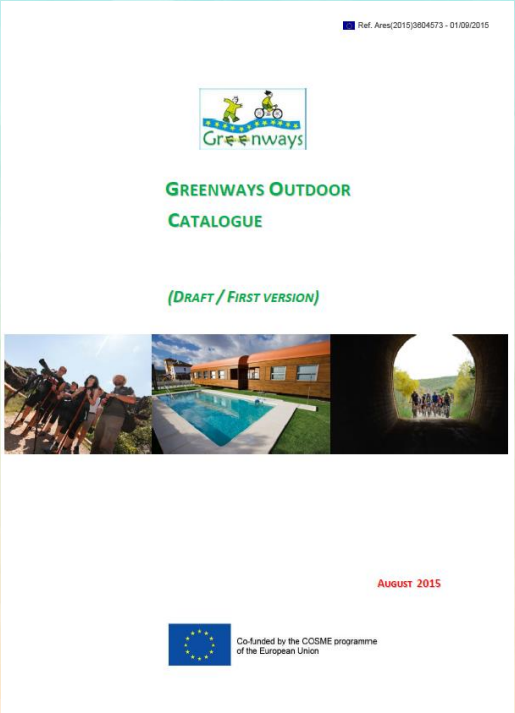
Ref. Ares(2015)3804573 - 01/09/2015

Greenways

GREENWAYS OUTDOOR CATALOGUE

(DRAFT / FIRST VERSION)

AUGUST 2015

Co-funded by the COSME programme of the European Union

FAM/PRESS TRIP AND REVERSE VISIT AT VÍA VERDE DEL ACEITE, VÍA VERDE DE LA SUBBÉTICA AND VÍA VERDE DE LA SIERRA
16-19 October 2.015

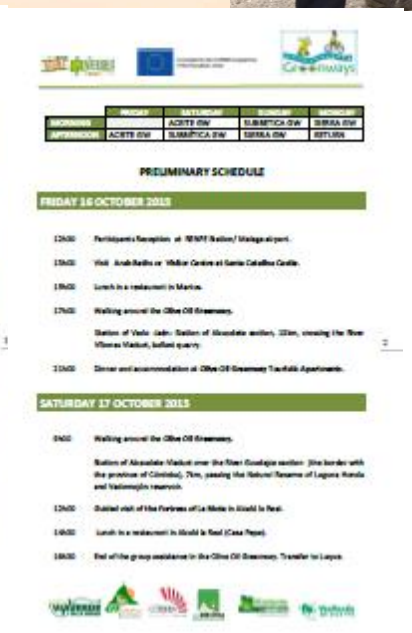
PRELIMINARY SCHEDULE

FRIDAY 16 OCTOBER 2015

SATURDAY 17 OCTOBER 2015

SUNDAY 18 OCTOBER 2015

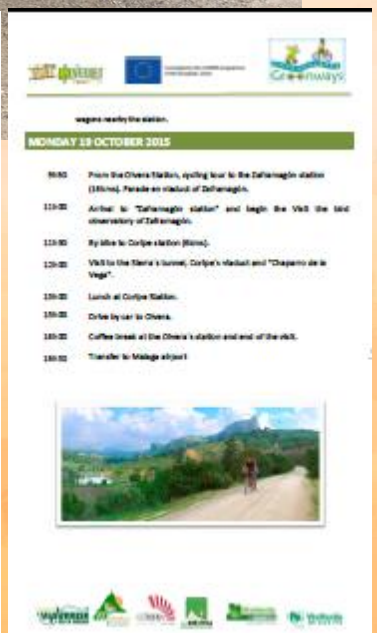
MONDAY 19 OCTOBER 2015

TRABAJO Y COORDINACIÓN CON LOS EMPRESARIOS LOCALES

- EMPRESAS QUE TRABAJAN EN LA VÍA VERDE.
- EMPRESARIOS LOCALES.

- REUNIONES PERIÓDICAS.
- CURSOS DE FORMACIÓN.
- JORNADAS DE SENSIBILIZACIÓN/TEMAS ESPECÍFICOS.
- DISEÑO DE PAQUETES TURÍSTICOS
- COMERCIALIZACIÓN CONJUNTA …

DISEÑO DE PAQUETES TURÍSTICOS – COMERCIALIZACIÓN

GREENWAYS PRODUCT

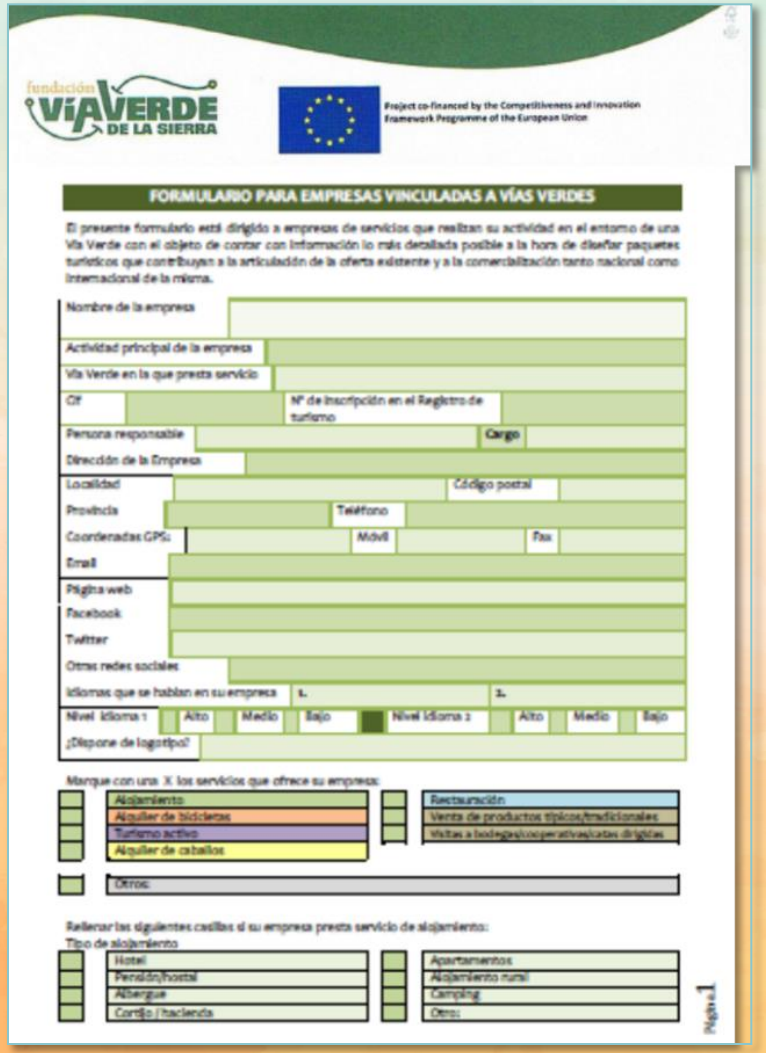

fundación VíaVERDE DE LA SIERRA

Project co-financed by the Competitiveness and Innovation Framework Programme of the European Union

FORMULARIO PARA EMPRESAS VINCULADAS A VÍAS VERDES

El presente formulario está dirigido a empresas de servicios que realizan su actividad en el entorno de una Vía Verde con el objeto de contar con información lo más detallada posible a la hora de diseñar paquetes turísticos que contribuyan a la articulación de la oferta existente y a la comercialización tanto nacional como internacional de la misma.

Nombre de la empresa			
Actividad principal de la empresa			
Vía Verde en la que presta servicio			
CIF		Nº de inscripción en el Registro de turismo	
Persona responsable		Cargo	
Dirección de la Empresa			
Localidad		Código postal	
Provincia		Teléfono	
Coordenadas GPS:		Móvil	Fax
Email			
Página web			
Facebook			
Twitter			
Otras redes sociales			
Idiomas que se hablan en su empresa	1.	2.	
Nivel Idioma 1	Alto / Medio / Bajo	Nivel Idioma 2	Alto / Medio / Bajo
¿Dispone de logotipo?			

Marque con una X los servicios que ofrece su empresa:

- Alojamiento
- Alquiler de bicicletas
- Turismo activo
- Alquiler de caballos
- Restauración
- Venta de productos típicos/tradicionales
- Visitas a bodegas/cooperativas/cotos dirigidas
- Otros:

Rellenar las siguientes casillas si su empresa presta servicio de alojamiento:

Tipo de alojamiento

- Hotel
- Pensión/hostal
- Albergue
- Cortijo / hacienda
- Apartamentos
- Alojamiento rural
- Camping
- Otros:

Página 1

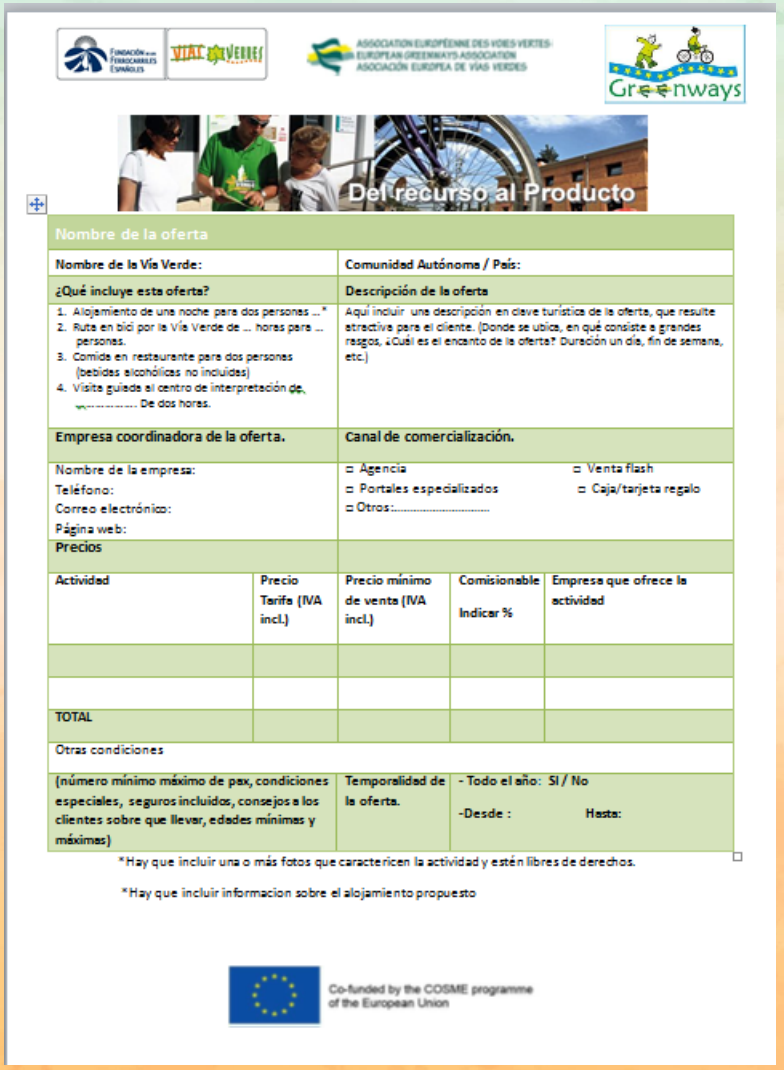

Nombre de la oferta				
Nombre de la Vía Verde:		**Comunidad Autónoma / País:**		
¿Qué incluye esta oferta?		**Descripción de la oferta**		
1. Alojamiento de una noche para dos personas ...* 2. Ruta en bici por la Vía Verde de ... horas para ... personas. 3. Comida en restaurante para dos personas (bebidas alcohólicas no incluidas) 4. Visita guiada al centro de interpretación de ..... De dos horas.		Aquí incluir una descripción en clave turística de la oferta, que resulte atractiva para el cliente. (Donde se ubica, en qué consiste a grandes rasgos, ¿Cuál es el encanto de la oferta? Duración un día, fin de semana, etc.)		
Empresa coordinadora de la oferta.		**Canal de comercialización.**		
Nombre de la empresa: Teléfono: Correo electrónico: Página web:		☐ Agencia ☐ Portales especializados ☐ Otros:.....	☐ Venta flash ☐ Caja/tarjeta regalo	
Precios				
Actividad	**Precio Tarifa (IVA incl.)**	**Precio mínimo de venta (IVA incl.)**	**Comisionable Indicar %**	**Empresa que ofrece la actividad**
TOTAL				
Otras condiciones				
(número mínimo máximo de pax, condiciones especiales, seguros incluidos, consejos a los clientes sobre que llevar, edades mínimas y máximas)		**Temporalidad de la oferta.**	- Todo el año: SI / No -Desde : Hasta:	

*Hay que incluir una o más fotos que caractericen la actividad y estén libres de derechos.

*Hay que incluir información sobre el alojamiento propuesto

Co-funded by the COSME programme of the European Union

TESTING DE LOS PRODUCTOS DE TURISMO ACCESIBLE DESARROLLADOS EN BASE A VÍAS VERDES

www.greenways4all.org

Promoción y comercialización.

Diseño de una metodología para la implementación de vías verdes accesibles, bases de datos de **recursos accesibles workshop y visitas técnicas, pactos locales por la accesibilidad** entre los agentes del territorio -fomentando así la colaboración público-privada-; y finalmente el **diseño de ofertas y productos accesibles**.

I JORNADAS DE SENSIBILIZACIÓN AMBIENTAL

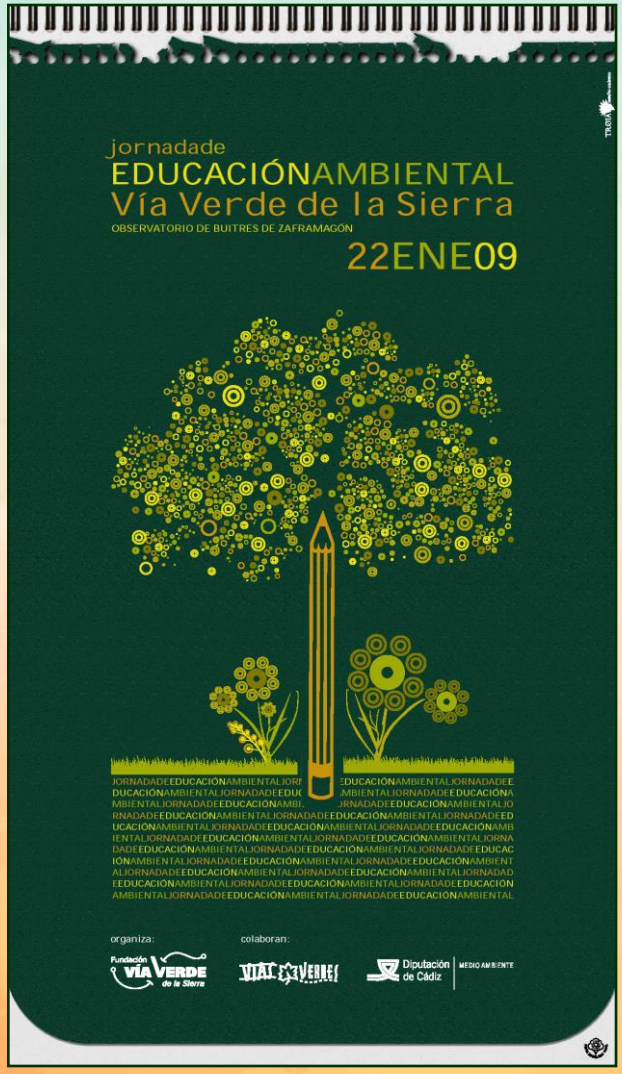

II JORNADAS DE SENSIBILIZACIÓN AMBIENTAL

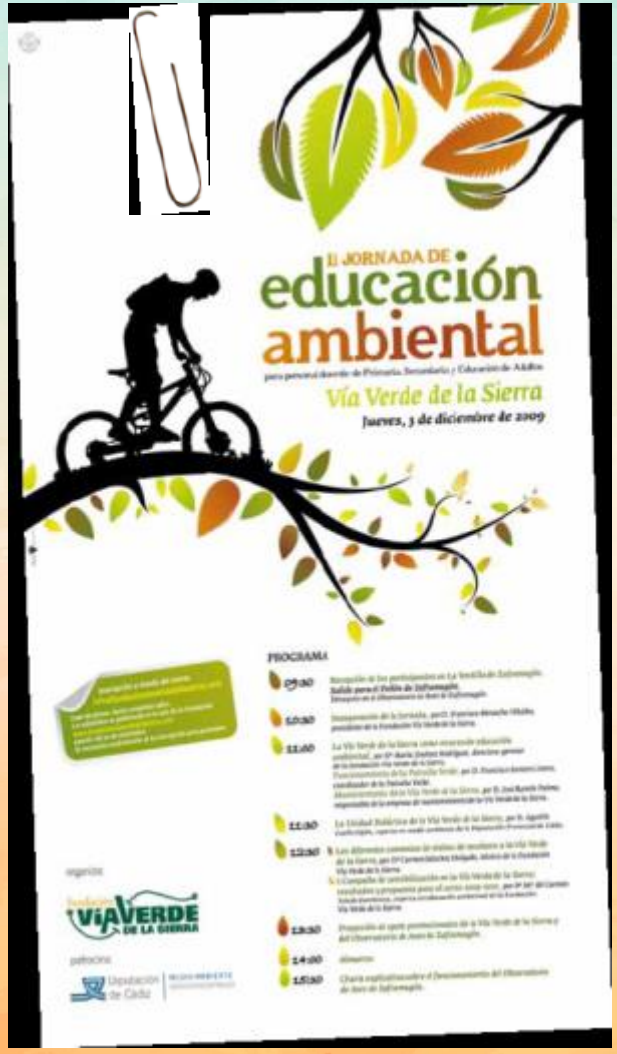

I CAMPAÑA DE EDUCACIÓN AMBIENTAL

II CAMPAÑA DE EDUCACIÓN AMBIENTAL

Vía Verde de la Sierra

Vía Verde de la Sierra como recurso ambiental

Francisco Menacho Villalba
PRESIDENTE DE LA FUNDACIÓN VIA VERDE DE LA SIERRA

«Uno de los objetivos de la Fundación es precisamente la concienciación de la ciudadanía en el cariño y el respeto al medio ambiente»

La Vía Verde de la Sierra se acerca a los Centros de Adultos

CORIPE, EL CORONIL, MONTELLANO, OLVERA, PRUNA Y PUERTO SERRANO DESARROLLAN EN SUS RESPECTIVOS MUNICIPIOS LA SEGUNDA EDICIÓN DE LA CAMPAÑA DE SENSIBILIZACIÓN EN LA VÍA VERDE DE LA SIERRA QUE TIENE POR OBJETO EL CONOCIMIENTO Y APROVECHAMIENTO DE LOS RECURSOS AMBIENTALES DE ESTE RICO PATRIMONIO NATURAL QUE RECORRE LA SIERRA SUR DE SEVILLA Y LA SIERRA DE CÁDIZ.

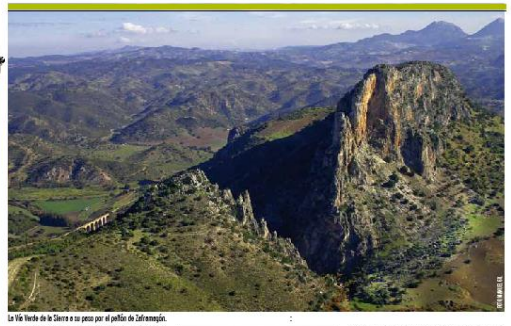

La Vía Verde de la Sierra a su paso por el puñón de Zaframagón.

La Fundación Vía Verde de la Sierra ha desarrollado una nueva edición de su Campaña de Sensibilización Medioambiental Vía Verde de la Sierra, un proyecto que tiene por objeto acercar a todos los sectores de la sociedad las posibilidades no sólo turísticas y de ocio que ofrece la Vía Verde de la Sierra, si no también las alternativas que ofrece este recorrido natural por la sierra sur de Sevilla y la sierra de Cádiz como recurso de educación ambiental.

Gracias a una subvención de la Consejería de Medio Ambiente de la Junta de Andalucía, los alumnos de los centros de enseñanza de adultos de los municipios por los que discurre la Vía Verde de la Sierra (Coripe, Montellano, Pruna, Puerto Serrano, El Coronil y Olvera), han participado de este proyecto que en esta segunda edición se ha dirigido al alumnado que cursa enseñanza en los Centros de Adultos, aunque la Fundación Vía Verde de la Sierra lleva varios años trabajando en materia de educación ambiental con distintos tipos de colectivos.

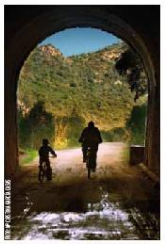

Visitantes por uno de los túneles de la Vía Verde de la Sierra.

Una experta en medio ambiente, ha sido la encargada de impartir en las localidades participantes en el programa una serie de conferencias en las que se trataron, entre otros temas, cuestiones generales sobre el medio ambiente, el proyecto de la nueva ley de aguas y, por su puesto, las posibilidades ambientales de la Vía Verde. Los participantes recibieron además, material promocional y divulgativo de la Vía Verde de la Sierra.

Pequeñas respuestas para pequeñas preguntas

¿Qué es una Vía Verde? Las Vías Verdes son antiguos trazados ferroviarios en desuso acondicionados para la práctica del cicloturismo y el senderismo.

¿Qué es la Fundación Vía Verde de la Sierra? Un organismo creado en 2000 con el fin de gestionar la antigua traza ferroviaria Jerez-Almargen, convertida por el Ministerio de Medio Ambiente en vía verde. Tiene como misión la gestión de la Vía Verde de la Sierra y entre otras cuestiones, se ocupa del mantenimiento, la vigilancia, información, gestión de las autoestaciones de paso y de su la promoción.

¿Cuantos kilómetros tiene rehabilitados la Vía Verde de la Sierra? Tiene rehabilitados 36,5 kilómetros. Desde la localidad de Olvera hasta Puerto Serrano, pasando por los términos municipales de Pruna, Olvera, Coripe, Puerto Serrano, Montellano y El Coronil.

¿Cuántas estaciones rehabilitadas hay? Cuatro. Tres de ellas son hostales-restaurantes, Olvera, Coripe y Puerto Serrano. La cuarta, fundeora como un Centro de Interpretación y Observatorio de Aves y está situada en la Reserva Natural del Peñón de Zaframagón.

¿Qué vehículos pueden pasar por la Vía Verde? En general está prohibida toda vehículo a motor. Sólo se puede hacer uso de ella a pie, a caballo y/o burro y en bicicleta. Tan sólo los dueños de las fincas colindantes, que no tienen otro sitio por el cual llegar a sus fincas, pueden pasar con un permiso especial por la Vía.

¿Es la Vía apta para todos los públicos? Sí, lo es.

III CAMPAÑA DE EDUCACIÓN AMBIENTAL

INFORMACIÓN Y FORMACIÓN AMBIENTAL EN LA VÍA VERDE DE LA SIERRA 2011

"Participación y Dinamización Social"
"Información y Comunicación Ambiental"

CAMPAÑA DE SENSIBILIZACIÓN

Coripe: 13 de Diciembre
El Coronil: 14 de Diciembre
Pruna: 15 de Diciembre
Olvera: 19 de Diciembre
Montellano: 20 de Diciembre
Puerto Serrano: 21 de Diciembre

9.00h. Salida del Municipio de Origen
9.30h. Llegada a la Antigua Estación de Tren de Coripe y comienzo del taller de interpretación del Paisaje (visita al Chaparro de la Vega)
11.00h. Desayuno
11.30h. Comienzo del taller de reciclado
12.30h. Comienzo del taller de centros y decoración
14.30h. Regreso al municipio de origen

El número de participantes será como máximo de 20 personas por centro y pueblo

Vía Verde de la Sierra

Vía Verde de la Sierra

Junta de Andalucía

Educación y sensibilización ambiental.

Visitas de Escolares

PROGRAMAS DE VISITAS DE ESCOLARES A LA VÍA VERDE DE LA SIERRA

→Diputación provincial de Cádiz:

"Disfruta de lo nuestro".

→Diputación Provincial de Sevilla:

"Naturaleza en Sevilla".

MATERIAL DE EDUCACIÓN AMBIENTAL EDITADO POR LA FUNDACIÓN VÍA VERDE DE LA SIERRA

Vía Verde de la Sierra

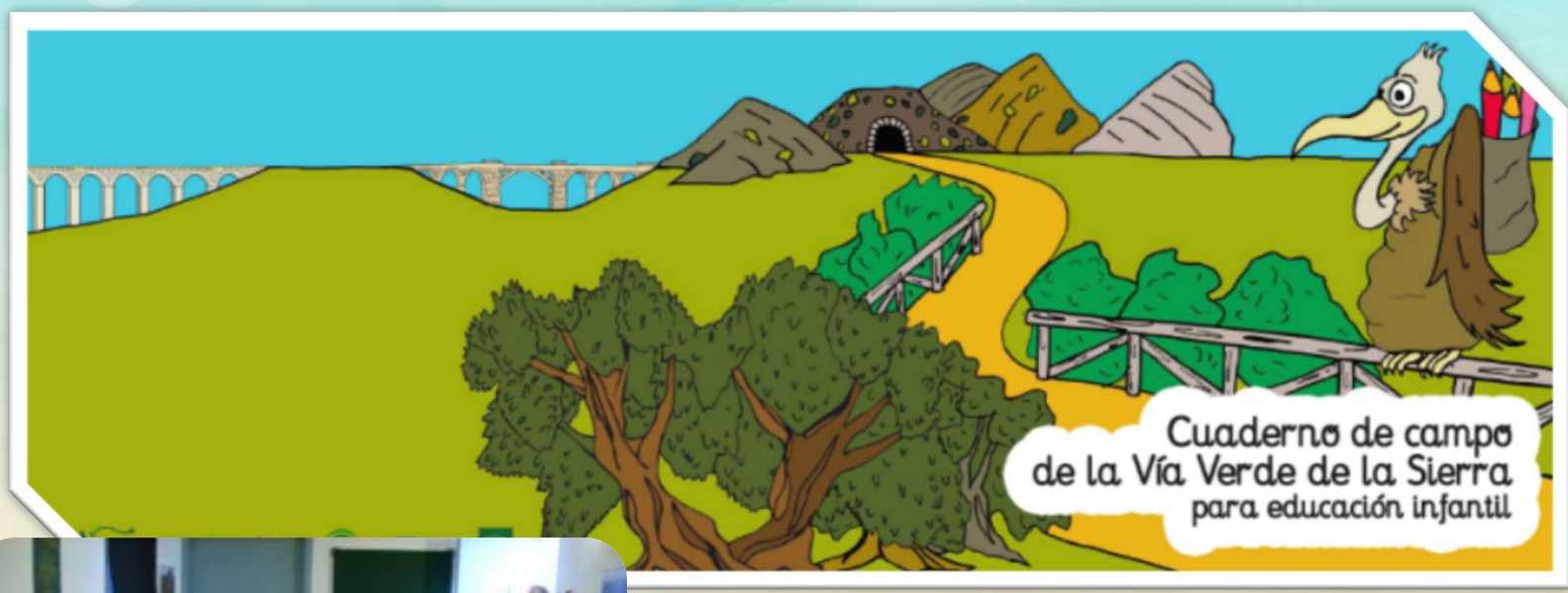

EXCURSIONES DE ESCOLARES DE EDUCACIÓN INFANTIL

Vía Verde de la Sierra

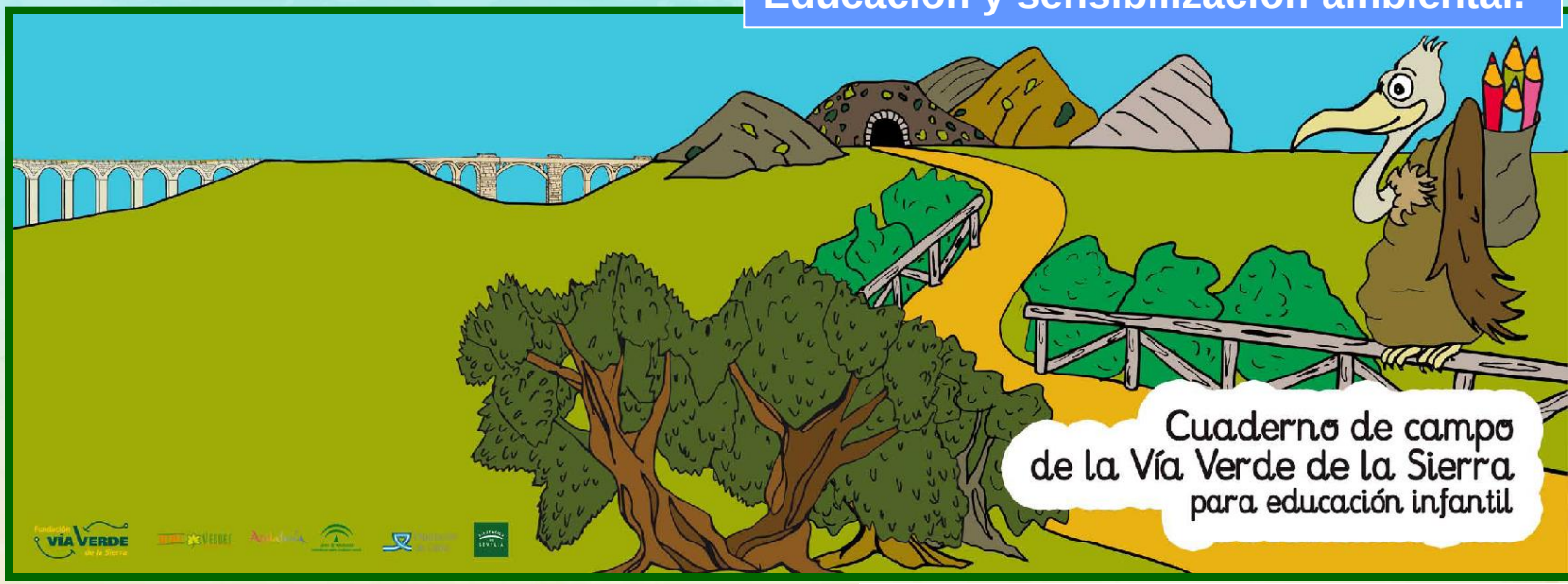

Une con flechas los números con los dibujos correspondientes.

1 2 3

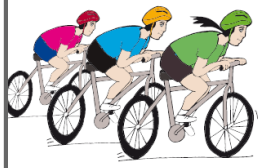

Colorea

Buitre

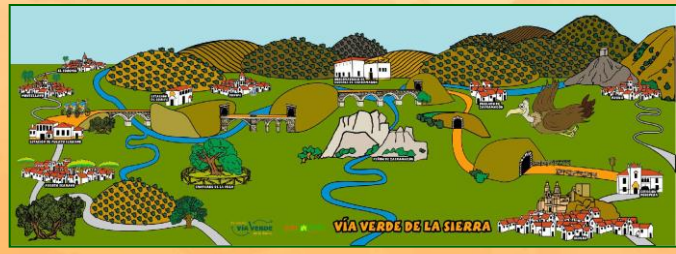

UNIDAD DIDÁCTICA DE LA VÍA VERDE DE LA SIERRA

Vía Verde de la Sierra

Talleres de energía sostenible

Educación y sensibilización ambiental.

Vía Verde de la Sierra

FORMACIÓN A EMPRESAS EN LA VÍA VERDE DE LA SIERRA. HACIA EL TURISMO ACCESIBLE

9 de marzo 2017 en el Centro de Interpretación Vía Verde de la Sierra. Olvera. Cádiz

Gratuito y abierto a todas las empresas y personas interesadas en turismo accesible y vías verdes. Inscripciones en prensavv@ffe.es

Imparte: predif

Convocan: Fundación de los Ferrocarriles Españoles · Vías Verdes · fundación Vía Verde de la Sierra

Vía Verde de la Sierra

2 SILLAS DE RUEDAS Y 2 LOMOS DE LITIO adaptables donados por La Obra Social de LA CAIXA

Convenio con la Fundación TAMBIÉN: 3 BICICLETAS ADAPTADAS DONADAS POR SANITAS.

SEMANA DE LA VÍA VERDE DE LA SIERRA

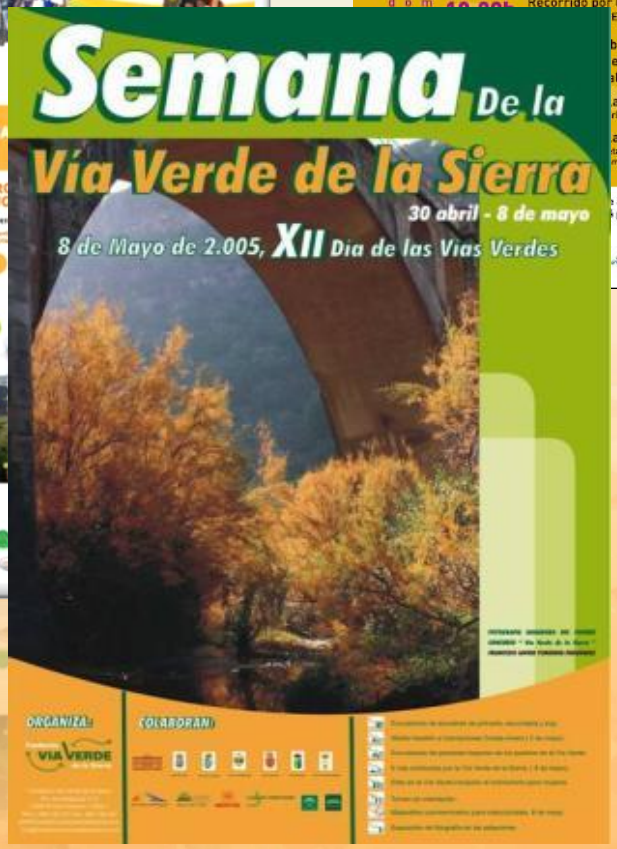

Dinamización del territorio.

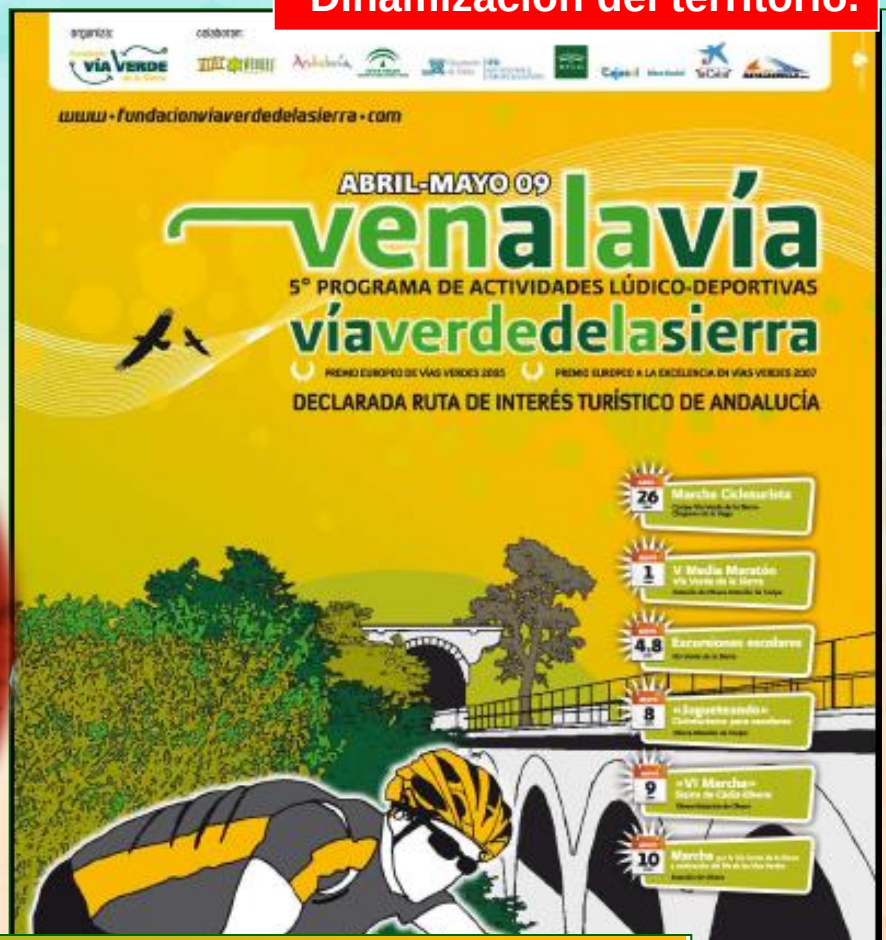

Dinamización del territorio.

Programa de Actividades

Mayo 2017

Vía Verde de la Sierra

II Concurso de dibujo "Vía Verde de la Sierra"
Dirigido a escolares de 6º Primaria de los municipios de la Vía Verde
Plazo entrega hasta 12 Mayo

VII Concurso fotográfico "Vía Verde de la Sierra"
Premio especial a la mejor fotografía del Peñón de Zaframagón
Plazo entrega hasta 31 Mayo

IX Media Maratón "Vía Verde de la Sierra"
Sábado 6 Mayo a las 10:00h
Estación de Coripe - Estación de Olvera

Caminata a Zaframagón
Domingo 28 Mayo a las 09:30h
Estación de Coripe - Peñón de Zaframagón

Con cada consumición realizada en la Cantina de Zaframagón, te regalamos una entrada al Observatorio durante todo el mes de mayo

dedicado al Peñon de Zaframagón

Diputación de Cádiz

fundación VíaVERDE DE LA SIERRA

Obra Social "la Caixa"

www.fundacionviaverdedelasierra.es

½ MARATÓN

Vía Verde de la Sierra

Dinamización del territorio.

Vía Verde de la Sierra

Dinamización del territorio.

X Media maratón 2019

Vía Verde de la Sierra

MARCHA SENDERISTA POR LA VÍA VERDE DE LA SIERRA

Vía Verde de la Sierra

CICLOTURISTA VÍA VERDE DE LA SIERRA

Dinamización del territorio.

VISITAS DE MAYORES

JÓVENES EN LA VÍA VERDE

MATASELLO CONMEMORATIVO

PATROCINIO DE EVENTOS/EQUIPOS DEPORTIVOS

Dinamización del territorio.

Vía Verde de la Sierra

primera
marcha
senderista
nocturna
vía verde de la sierra

22JUN12

precio:
5€/persona

inscripción,
hasta fin de plazas disponibles

Coripe (Ayuntamiento)
Pruna (Ayuntamiento, preguntar por Eduardo)
Olvera (Centro de Interpretación de la Vía Verde de miércoles a domingo, de 10:00 a 15:00h.)
Montellano (Ferretería Ignacio, preguntar por José Antonio del Club Ciclo-panc)
Puerto Serrano (Polideportivo, preguntar por Pedro)
El Coronil (Ayuntamiento. OFE, preguntar por Mª Rosario Rincón)

Puedes llevarte tu propia comida.
Recinto acotado sólo para participantes en la marcha.

programa:

19:30h.
Salida de la localidad de origen

20:00h.
Llegada a la Vía Verde de la Sierra (Estación de Navalagrulla). Entrega de material protocolario, bocadillos y bebidas. Inicio del recorrido a pie.

20:45h.
Avituallamiento a mitad de recorrido.

21:30h.
Llegada al entorno de la Estación de Olvera. Comienzo de los sorteos y actuaciones

23:30h.
Fin de la actividad

Dinamización del territorio.

3ª MARCHA SENDERISTA NOCTURNA

Estación Coripe - Estación Puerto Serrano
15 KMS

Sábado 8 Julio 2017

Programa:

19:30h Comienzo de la ruta desde la Estación de Coripe
21:30h Llegada de los senderistas a la Estación de Puerto Serrano
Actuación musical y sorteo regalos de patrocinadores
24:00h Salida de autobuses de regreso a la localidad origen
(No habrá autobuses de regreso a la localidad de Puerto Serrano)

Precio: 10€

Entrega mochila participante: camiseta, bocadillo y agua
Traslado en autobús

Inscripción:

Reserva de plazas por orden de inscripción hasta completar 300 participantes

Sede Fundación Vía Verde (Puerto Serrano)
Centro Interpretación Vía Verde en Olvera (junto a la estación)
Ayuntamiento de Coripe
Asociación senderistas de Pruna

ó en el 956 13 63 72

Salida autobuses:

Olvera: Explanada de la piscina 18:30h
Pruna: CEIP. La Inmaculada 18:30h
Coripe: Hogar del Pensionista 19:15h
Montellano: Pabellón municipal de Deportes 19:00h
Puerto Serrano: Venta Kiko 18:45h

Vía Verde de la Sierra

Recorre la Vía Verde con nosotros

1ª QUEDADA NOCTURNA

INFORMACIÓN E ITINERARIO:

PLAZAS LIMITADAS A 50 PERSONAS (SENDERISTAS O CICLISTAS.

SALIDA 20:30 HORAS DESDE LA ESTACIÓN DE CORIPE.
(SITA EN LA VÍA VERDE DE LA SIERRA)
(ES NECESARIO ESTAR UNA HORA ANTES PARA INSCRIBIRSE Y RECIBIR EL DORSAL)

COCHE ESCOBA PARA PERTENENCIAS DE PARTICIPANTES.
(SACOS DE DORMIR, COLCHONES HINCHABLES, ETC.)

LLEGADA AL PEÑÓN DE ZAFRAMAGÓN.

CUOTA 15 EUROS, QUE DAN DERECHO A:
RUTA GUIADA POR LA VÍA VERDE HASTA EL PEÑÓN DE ZAFRAMAGÓN.
ENTREGA DE DORSAL, BOCADILLO Y BEBIDA.
SORTEO DE CAMISETAS Y GORRAS CON LOGOTIPO DE LA ASOCIACIÓN ASTRONÓMICA.
CURSO TALLER DE ASTRONOMÍA.
DESCUENTOS (20%), EN BEBIDAS Y COMIDAS EN LA CANTINA DEL PEÑÓN.
SERVICIOS WI-FI
PROYECCIÓN DOCUMENTAL DE ASTRONOMÍA MEDIANTE CAÑÓN LÁSER.
CHARLA COLOQUIO MIENTRAS SE PROYECTAN DIAPOSITIVAS DE ASTRONOMÍA.

CAMPO DE OBSERVACIÓN:

DIBUJO DE LAS CONSTELACIONES EN EL CIELO MEDIANTE RAYO LÁSER.
EXPLICACIÓN MITOLOGÍA / ASTRONOMÍA.
OBSERVACIÓN A TRAVÉS DE TELESCOPIOS PROFESIONALES.
MEADE 14, DOWSON 40 CMS. CELESTRÓN 8, ETC.
OBSERVACIÓN DE:
TERMINAL DE LA LUNA, JÚPITER, SATURNO, CÚMULOS GLOBULARES, NEBULOSAS GALÁCTICAS, CÚMULOS ABIERTOS, GALAXIAS, NEBULOSAS PLANETARIAS, ETC...

AL DESPUNTAR EL AMANECER.

MARAVILLOSO ESPECTÁCULO DEL VUELO INCIAL DEL DÍA DE LOS BUITRES LEONADOS QUE HABITAN EN LA RESERVA NATURAL DEL PEÑÓN DE ZAFRAMAGÓN, APROVECHANDO LAS CORRIENTES TÉRMICAS DEL CREPÚSCULO.
MÁS DE 200 PAREJAS DE BUITRES LEONADOS ANIDAN EN EL PEÑÓN DE ZAFRAMAGÓN SIENDO ESTA, LA MAYOR RESERVA DE ANDALUCÍA.

INFORMACIÓN ADICIONAL, SI NO DISPONES DE BICICLETA, Y DESEAS LA OPCIÓN RUTA CICLISTA, LA ASOCIACIÓN A TRAVÉS DE ACUERDO CON ACUTUAVENTURA, PONDRÁ UNA A TU DISPOSICIÓN POR TAN SOLO 7 EUROS.

RESERVA PREVIA: 644 355 541 / 644 324 599 / 644 324 604.

LAS CUOTAS SE DESTINARÁN EXCLUSIVAMENTE A LOS COSTOS DE LA ASOCIACIÓN, ASASTRONÓMIC

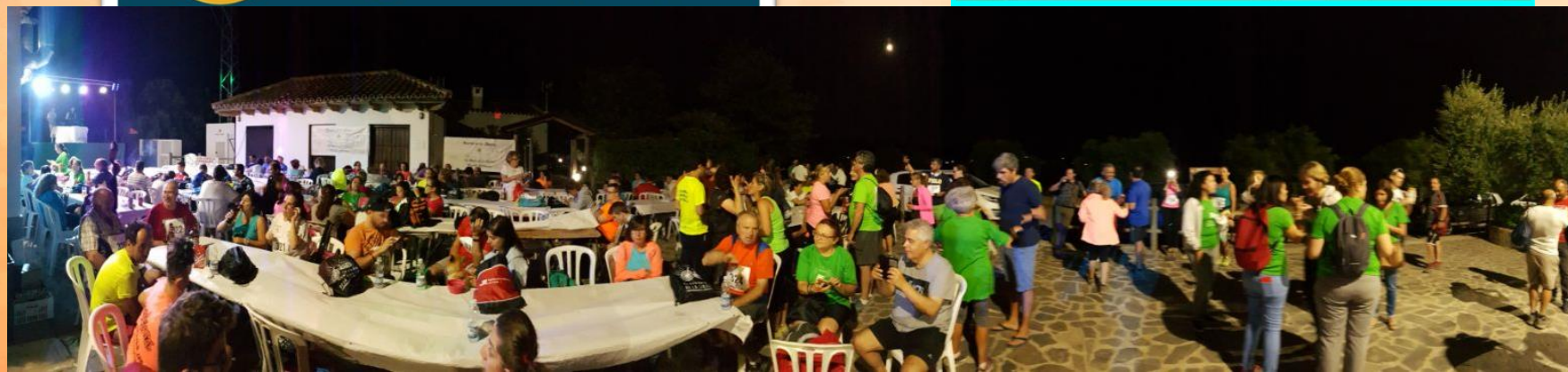

Vía Verde de la Sierra

4ª MARCHA SENDERISTA NOCTURNA

Estación Coripe – Estación Puerto Serrano. 15 kms

SABADO
7 Julio 2018

fundación VÍA VERDE DE LA SIERRA

PROGRAMA

20:00h Comienzo de la ruta desde la Estación de Coripe

22:00h LLegada de los senderistas a la Estación de Puerto Serrano
Música ambiente y sorteo de regalos de patrocinadores

24:00h Salida de autobuses de regreso a la localidad de origen
(No habrá autobuses de regreso a la localidad de Puerto Serrano)

PRECIO: 10€

Incluye: - Camiseta, bocadillo y agua
- Avituallamiento
- Traslados en autobus

INSCRIPCION

Reserva de plazas por orden de inscripción hasta completar los autobuses

- Sede Fundación Vía Verde (Puerto Serrano)
- Centro Interpretación Vía Verde en Olvera (junto a la estación)
- Ayuntamiento de Coripe

ó en el 956 13 63 72

SALIDA AUTOBUSES

Olvera: 19:00h Explanada de la piscina
Coripe: 19:45h Hogar del pensionista
Montellano: 19:30h Pabellón municipal de Deportes
Puerto Serrano: 19:15h Venta Kiko

Diputación de Cádiz · Vía Verde de la Sierra · Viaje Verde · Diputación de Sevilla

FIESTA NAVIDEÑA en la Vía Verde de la Sierra

SABADO
15/12/2018

Entorno de la Estación de Puerto Serrano
16:00h

fundación VÍA VERDE DE LA SIERRA

JUNTA DE ANDALUCIA
CONSEJERÍA DE EMPLEO, EMPRESA Y COMERCIO

PROGRAMA:

De 16:00h a 17:00h

- Paseo senderista de 4 kms (ida y vuelta)

Salida desde la sede de la Fundación Vía Verde (Puerto Serrano). En el km.2 se entregará agua y ticket para posterior consumo de chocolate y dulces de navidad en la Estación de Puerto Serrano (un ticket por participante)

De 17:00h a 18:30h

- Merienda en la Estación de Puerto Serrano
(canjeo de los tickets previamente entregados)
- Recogida de cartas por parte de Papa Noel
(cada niño/a deberá traer su carta)
- Photocall navideño
- Ambientación musical navideña
(enseñaremos a bailar villancicos)
- Sorteo de varias cestas de productos Kinder y otros regalos
- Nevada artificial
- 18:30h Fin de actividad y salida de autobuses

LUGAR DE INSCRIPCION:

- Sede Fundación Vía Verde de la Sierra (Puerto Serrano)
- Centro Interpretación Vía Verde
(Olvera, junto a la Estación)
- Ayuntamiento Coripe

ó en el 956 13 63 72

INSCRIPCION LIBRE

Adultos: 5€

Niños: 3€
(menor 10 años)

Autobus NO INCLUIDO

Recogida de dorsal, gorro y bolsa en la sede de la Fundación Vía Verde de la Sierra, a partir de las 15:30h

ELIGE COMO PREFIERES INSCRIBIRTE

HASTA 150 PLAZAS

INSCRIPCION CON AUTOBUS

Adultos: 10€
Niños: 8€
(menor 10 años)

Salida Autobuses:

Olvera: 15:15h
(Explanada de la piscina)

Coripe: 15:15h
(Hogar del Pensionista)

Montellano: 15:40h
(Polideportivo)

Vía Verde de la Sierra

DÍA EUROPEO DE LAS VIAS VERDES

Encuentro de personas con necesidades especiales en la Vía Verde de la Sierra

Vía Verde de la Sierra

VII Concurso fotográfico Vía Verde de la Sierra

¡Pon tu camára a punto y vente a fotografíar la Vía Verde de la Sierra!

Consulta los premios en nuestra web

Entrega de fotografias hasta el 31de mayo 2017

fundación VÍA VERDE DE LA SIERRA

Bases del concurso:
www.fundacionviaverdedelasierra.es

II Concurso escolar de dibujo "Vía Verde de la Sierra"

fundación VÍA VERDE DE LA SIERRA

Bases del concurso:
www.fundacionviaverdedelasierra.es

Dinamización del territorio.

Vía Verde de la Sierra

EMPLEOS DIRECTOS

VÍA VERDE DE LA SIERRA

Hotel restaurante estación de Olvera	4
Hotel restaurante estación de Coripe	3
Hotel restaurante estación de Puerto Serrano	4
Servicio de Patrulla verde	4
Servicio de Mantenimiento y limpieza	5
Administración y proyectos	4
Observatorio de aves de Zaframagón y Cit de la Vía Verde en Olvera	2
Cantina de Zaframagón	2
Empresas de alquiler de bicicletas y taxi	7
TOTAL EMPLEOS DIRECTOS	35

EMPRESAS RELACIONADAS DIRECTAMENTE CON LA VÍA VERDE DE LA SIERRA

- Alojamiento y restauración en las antiguas estaciones.
- Alquiler de bicicletas/cuatricicletas y servicio de guías turísticos.
- Mantenimiento.
- Natures: gestión observatorio y cantina.
- Taxis.
- Casas rurales.
- Hoteles.
- Camping.
- Otros servicios (bares, pastelerías, coop. de aceite,…).

CONVENIO MARCO DE COLABORACIÓN ENTRE LOS AYUNTAMIENTOS DE

ARCOS DE LA FRONTERA, BORNOS, JEREZ DE LA FRONTERA, PUERTO SERRANO Y VILLAMARTÍN,

CON LA FUNDACIÓN VIA VERDE DE LA SIERRA

15 mayo 2018

¡¡¡¡ Muchas gracias !!!!

gerencia@fundacionviaverdedelasierra.com